

Rotary International District 2600
国際ロータリー第2600地区

2023-2024年度
地区プログラム



世界に希望を生み出そう

2023-2024年度 国際ロータリーのテーマ

**手をつなぎ行動する
ロータリーの喜びを発信しよう!**

2023-2024年度 第2600地区標語

折井正明 ガバナー事務所

〒390-0811 長野県松本市中央1-23-1 松本商工会館4F
TEL : 0263-38-0800 FAX : 0263-38-0801
E-mail : info@rid2600jp.org

「ロータリーの目的」

ロータリーの目的は、意義ある事業の基礎として奉仕の理念を奨励し、これを育むことにある。具体的には、次の各項を奨励することにある：

- 第1 知り合いを広めることによって奉仕の機会とすること；
- 第2 職業上の高い倫理基準を保ち、役立つ仕事はすべて価値あるものと認識し、社会に奉仕する機会としてロータリアン各自の職業を高潔なものにすること；
- 第3 ロータリアン一人一人が、個人として、また事業および社会生活において、日々、奉仕の理念を実践すること；
- 第4 奉仕の理念で結ばれた職業人が、世界的ネットワークを通じて、国際理解、親善、平和を推進すること。

四つのテスト

THE FOUR-WAY TEST

言行はこれに照らしてから Of the things we think, say or do :

- 1) 真実かどうか Is it the TRUTH?
- 2) みんなに公平か Is it FAIR to all concerned?
- 3) 好意と友情を深めるか Will it build GOODWILL and BETTER FRIENDSHIPS?
- 4) みんなのためになるかどうか Will it be BENEFICIAL to all concerned?

ロータリーの公式標語

- 第1 標語 超我の奉仕
(Service Above Self)
- 第2 標語 最もよく奉仕する者、最も多く報いられる
(One Profits Most Who Serves Best)

ロータリアンの行動規範

ロータリアンとして、私は以下のように行動する。

1. 個人として、また事業において、高潔さと高い倫理基準をもって行動する。
2. 取引のすべてにおいて公正に努め、相手とその職業に対して尊重の念をもって接する。
3. 自分の職業スキルを生かして、若い人びとを導き、特別なニーズを抱える人びとを助け、地域社会や世界中の人びとの生活の質を高める。
4. ロータリーやほかのロータリアンの評判を落とすような言動は避ける。
5. ロータリーの会合、行事、および活動においてハラスメントのない環境を維持することを支援し、ハラスメントの疑いがあれば報告し、ハラスメントを報告した人への報復が起こらないよう確認する。

(2019年1月理事会決定 119号)

目次

ロータリーの目的 四つのテスト ロータリーの公式標語 ロータリーの行動規範	
目次	1
2023-2024年度 RI会長紹介	2
2023-2024年度 RIテーマ・RI会長メッセージ	4
ロータリー賞の目標と達成方法に関する説明	5
ロータリーのビジョン声明	7
地区戦略計画	9
2023-2024年度 地区ガバナーご挨拶	10
2023-2024年度 地区方針	11
国際ロータリー 第2600地区組織図	14
第2600地区ロータリークラブ位置図・系統図	15
地区役員・地区委員会委員名簿	16
地区資金予算	18
地区行事予定表	20
2023-2024年度 グループ行事予定表・クラブ周年行事式典予定表	22
2023-2024年度 地区委員会活動計画	23
ガバナー公式訪問日程	27
クラブ拡大・会員増強一覧表	28
ロータリー財団寄付金額の推移	29
米山記念奨学会寄付金額の推移	30
インターアクトクラブの現況 ローターアクトクラブの現況	31
2023学年度 米山奨学生名簿／米山学友会会長	32
青少年交換留学生名簿	33
2023-2024年度 地区役員・住所録	34

以下について電子ブック版をご参照ください。

規定・規約・会則

- 国際ロータリー第2600地区青少年育成基金規約
- 国際ロータリー第2600地区米山学友会会則
- 国際ロータリー第2600地区 地区災害対策特別基金規定

書式編

- 送金案内
- クラブ諸報告
- クラブ計画書 作成要綱
- クラブ会員数 月次報告書
- 地区資金等納入明細報告
- 月信掲載記事・写真添付用紙

資料編

- 地区委員会の役割り
- ロータリー関係事務所一覧
- Webサイト一覧
- クラブ例会日・会長・幹事・クラブ事務所・例会場一覧
- 歴代RI会長・ガバナー・地区幹事名簿
- 歴代ガバナー補佐名簿
- 地区研修・協議会のあゆみ
- 地区大会のあゆみ
- RYLAのあゆみ
- ロゴのクイックガイド



RI会長

2023-24年度会長

ゴードン R. マッキナリー

South Queensferry ロータリークラブ所属
スコットランド、ウェストロージアン

エディンバラの王立高校とダンディー大学で学び、口腔外科の大学院学位を取得。2016 年までエディンバラで自身の歯科医院を経営。英国小児歯科学協会のスコットランド東部支部会長を務めたほか、さまざまな教育的役職を歴任。また、長老会のリーダー、クイーンズフェリー教区会衆派教会理事会の会長、スコットランド国教会総会のコミッショナーも務めた。

1984 年、26 歳でロータリーに入会。South Queensferry（サウス・クイーンズフェリー）ロータリークラブに所属し、グレートブリテンおよびアイルランドの国際ロータリー（RIBI）の会長と副会長、RI の理事と委員会メンバー（2022 年ヒューストン国際大会委員会アドバイザー、運営審査委員長など）を務めた。

新しいロータリークラブやグループを築くために会員と協力できるのを楽しみにしており、「私のビジョンは、ロータリーの仲間になりたいと思うすべての人、世界でよいことをしたいと願うすべての人が、それぞれに合った方法でどこでも参加できるロータリーとなること」と話す。

英国を拠点とする非営利団体「ホープ・アンド・ホーム・フォー・チルドレン」の後援者であり、同団体と RIBI とのパートナーシップを先導して、ルワンダ大虐殺によって孤児となった子どもたちを支援。開発途上国の人びとや家族、ビジネスに持続可能な人道支援を提供する Grantham Kesteven ロータリークラブ（英国リンカンシャー）のイニシアチブ「Trade-Aid」も後援しているほか、国立の精神保健機関である Bipolar UK のアンバサダーを務めている。

趣味はラグビー、グルメとワイン、スコットランドの伝統的な杖づくり。

ロータリー財団は「ロータリーの奉仕を動かす燃料」であるとし、妻ヘザーさん（ロータリアン）とともにポール・ハリス・フェロー、メジャードナー、ロータリー財団のベネファクター、遺贈友の会会員となっている。

孫娘たち（アイビーさん、フロレンスさん）が幸せに暮らせるより良い世界をつくるために、会長として全力を捧げたいと考えている。

会長イニシアチブ

メンタルヘルスの優先

精神疾患や心の健康は話しづらいトピックだと感じるかもしれませんが、国際社会で人が幸福に生きるには大切なことです。このような問題に取り組むための安全な環境を作ることは、私たちと関わるすべての人を歓迎し、公平で、インクルーシブな環境につながります。

ゴードン氏は、2023-24 年度に以下のような活動を行うことをクラブと地区に奨励しています。

- 心の健康の話題に伴うスティグマの解消
- メンタルヘルスのニーズに関する認識の向上
- メンタルヘルスの支援や治療へのアクセス改善

バーチャル交流を通じた平和構築

ロータリーは、人と人とのつながりを生かして平和のために活動してきた長い歴史がありますが、新型コロナの流行により、直接顔を合わせて活動することが困難になっています。コロナ禍を通じて学んだことをヒントに、ゴードン氏は、より多くのプロ

グラム、行事、活動にバーチャルの要素を取り入れることを地区に奨励しています。テクノロジーを活用してつながりを作ることで、より多くの人にロータリーを体験する機会を提供できます。

2023-24 年度、ロータリー青少年交換、新世代交換、ロータリー友情交換、その他のプログラムにおいて、これらの要素を追加または維持することには、次のような利点があります。

- 会員や参加者が異文化を体験し、新しい友人を作り、国際的な認識を深めるための新しい方法を提供する。
- 時間、健康、または経済的な理由で入会が困難な人に、参加への道を開く。
- 異文化間のコミュニケーションと理解を深め、より安定した平和な地域社会を実現する。

女兒のエンパワメント

シェカール・メータ 2021-22 年度会長が立ち上げ、ジェニファー・ジョーンズ 2022-23 年度会長が継続した、世界中の女兒と女性のエンパワメントに焦点を当てた取り組みを、ゴードン氏も継続します。女兒の健康、福祉、教育、経済的安定を向上させる活動を続けることが会員に奨励されています。

ポリオのない世界を

ポリオの根絶は依然としてロータリーの最優先事項であり「ポリオのない世界」という夢を追い続け多くのことを成し遂げてきたこの 35 年間で私たちは誇りとすることができます。しかし現在、ポリオ根絶キャンペーンに寄付しているロータリー会員は約 12 人に 1 人に過ぎず、毎年寄付しているクラブも 5 分の 1 を下回っています。根絶が実現した暁には、ロータリーは大きな歴史的称賛を受けるに値します。世界の子どもを脅かす流行がさらに発生する前にポリオを根絶できるという希望を生み出すために、ロータリーの夢を現実のものとするために、皆さんの力が必要です。ポリオワクチンの開発者であるジョナス・ソーク博士の次の賢明な言葉に、耳を傾ける必要があります：「希望は、夢を現実にしたいと強く願う人たちの夢、創造力、そして勇気の中にあります」。この言葉は、私たちのすべての活動にとって意味があり、ロータリーの行動計画のあらゆる側面に当てはまります。

THE ACTION PLAN 行動計画

行動計画のうち、皆さん全員に既に暗記してほしいと思う部分があります。

それはビジョン声明「私たちは、世界で、地域社会で、そして自分自身の中で、持続可能な良い変化を生むために、人びとが手を取り合って行動する世界を目指しています」です。行動計画を受け入れ、実行するための現実的な方法をクラブに提供することこそが、地域社会で持続可能な変化を生む最善の方法です。行動計画に盛り込まれるべき要素として、四つの戦略的優先事項に従い、このように示されました。

- 既知の成果と実証された証拠に基づいて奉仕プロジェクトを立案する方法について会員に話す必要があります。
- 互いに、そして私たちが奉仕するすべての人とオープンで、インクルーシブで、思いやりのある心をもって接しましょう。
- 世代や国境を超えて活動し、関係を築くためのあらゆる機会を探し求めてください。
- 世界に持続可能な変化を生む新しいアイデアや視点を、進んで受け入れてください。

ローターアクトの地位向上

ローターアクトクラブはロータリークラブのパートナーとしてだけでなく、Rotary 全体のリーダーシップを取り始めています。皆がプロジェクトのビジョンを象徴する色の風船を持って走るマラソン大会を企画し、ファンドレイジングした好例が紹介されました。また、ローターアクトからの寄付は 50 万ドルを超えたとのことでした。

Diversity , Equity , and Inclusion (多様性・公平さ・インクルージョン)

DEI を全面的にサポートすることは、単に会員数を増やすことを意味するわけではありません。DEI の最も重要な側面は、ロータリーをどこからであれ最高の人材、最高のアイデア、最高のパートナーシップを受け入れるオープンでインクルーシブな組織にすることです。

2023-2024 年度 RI テーマ

世界に希望を生み出そう

RI 会長テーマ発表 (記事 Etelka Lehoczky)



サウス・クイーンズフェリー・ロータリークラブ(スコットランド)の会員であるゴードン R. マッキナリー国際ロータリー会長エレクトは、1月9日、米国フロリダ州オーランドで開催中のロータリー国際協議会で講演し、2023-24年度会長テーマ「世界に希望を生み出そう」を発表しました。この講演でマッキナリー氏は、問題を抱える国で平和を推進し、紛争の影響を受けている人びとを助け、過去のリーダーたちが始めたイニシアチブを引き継いでいくよう会員に呼びかけました。また、世界の注目を集め、現在の期待をはるかに超える可能性を切り開いていくことを求めました。

「私たちの目標は、破壊的な紛争から世界が立ち直れるように、希望を取り戻すことです。そうすれば、私たち自身のために持続可能な変化をもたらすことが可能となります」とマッキナリー氏は述べました。

また、タイで出会った一人の女性の話を紹介しました。そこでは、2004年末に南アジアを襲った津波の後で、ロータリー会員が家屋や集会場、保育・医療施設の建設にあたっていました。津波で夫、娘、息子を失くし、生計手段も失ったというその女性は、マッキナリー氏にある物をプレゼントしました。それは、美しい貝殻でした。

「彼女は、ロータリーのおかげで前向きな気持ちを取り戻すことができたと話していました。私たちは彼女に希望を与えたのです」とマッキナリー氏。「これこそ、ロータリーが世界にもたらしている変化です。この変化が、一つずつ希望を取り戻し、新たな希望を生み出しています」

平和の推進

世界に希望を生み出す重要な方法となるのは、平和に重点的に取り組むことだとマッキナリー氏は述べ、過去1年間、ロシア軍による侵攻を受けたウクライナの人びとを支援するためにロータリー会員が行動してきたことに言及しました。ロータリーが人道的支援に力を入れたことで、ウクライナでのロータリー会員数は増えています。しかし、ウクライナだけでなく、イエメン、アフガニスタン、シリアをはじめ世界の多くの地域で平和が実現しない限り、本当の安らぎはないと指摘しました。

「平和とは、希望が根づくための土壌です」とマッキナリー氏。

継続の力についても強調し、過去のリーダーの取り組みを継続するよう会員に呼びかけました。自身も、シェカール・メータ2021-22年度会長が立ち上げた「女兒のエンパワメント」イニシアチブを継続し、ロータリー全体で多様性、公平さ、インクルージョンを強調し続けていくことを約束しました。また、ポリオ根絶への継続的な取り組みの重要性を物語る最近の一連の出来事にも触れました。過去1年間、世界各地でポリオ症例が再発しており、ロータリー会員がポリオ根絶活動をリードすることが今まで以上に重要となっています。

このため、ロータリーが毎年5,000万ドル以上を集め、ビル&メリンダ・ゲイツ財団からの2倍額の上乗せ資金を確保しなければならないとマッキナリー氏は話しました。現在、ポリオ根絶に寄付している会員は約12人に1人に過ぎず、毎年寄付しているクラブも5分の1を下回っています。

マッキナリー氏は、「ポリオのない世界」というロータリーのビジョンを実現するために、クラブの中に新たな緊急感を生み出すよう地区ガバナーエレクトの協力を求めました。「各年度に何をすべきかではなく、それを超えて考えるべき時が来ています。できるだけ早く実現するために必要なあらゆるリソースを、私たちが提供していかなければなりません」

メンタルヘルスへの取り組み

マッキナリー氏はさらに、新型コロナウイルスの世界的流行によって深刻化しているメンタルヘルスの問題の影響を受けている人たちに、ロータリー会員が希望を与えるべきだと述べました。多くの人が家族を失い、社会的つながりを断たれ、特に若い人たちの教育や育成が妨げられています。その結果、世界でメンタルヘルスの問題に直面する人が増えています。しかし、助けを求めることは弱さの現れであると考えられることが少なくありません。

「真実から目をそむけることはできない」とマッキナリー氏。「助けを求めることは勇気ある行動です。健康と幸せにいたる道を求めることは、さらに勇気が要ることです」

次年度以降、ロータリーはメンタルヘルスサービスの改善に取り組んでいくとマッキナリー氏は続け、ロータリーは会員と奉仕を受ける人の両方を支える組織として知られるべきだと述べました。「メンタルヘルスの専門家なら誰もが口をそろえてこう言うでしょう。ほかの人を助けることで、本質的に自分自身が助けられるのだ、と」

講演の最後には、継続と革新の理想的なバランスについて述べました。「ロータリーは、平和、機会、生きる価値ある未来の土台を築いています。私たちが得意とすることを継続すると同時に、変化に対してオープンで前向きになり、世界と自分自身の中に平和を築くことに力を注げば、ロータリーはより平和で、より希望のある世界を築く手助けができます」

ロータリー賞の目標と達成方法に関する説明



ロータリー賞は、各年度に優れた取り組みを行ったクラブを表彰するものです。ロータリー賞の目標に向けた取り組みは、クラブで会員の参加を促し、地域社会におけるクラブの存在意義を保ち、効率的に運営するための一助となります。人びとを温かく迎え、その参加を促すクラブは、ロータリーの価値観を反映したクラブと言えます。クラブがロータリー賞の目標に取り組むことで、ロータリーの力強さを保ち、次世代にとってふさわしい文化を育むことができます。

ロータリー賞の受賞資格を満たすには、クラブが正規にRIに加盟していることが条件となります。ロータリー賞の受賞資格である「正規にRIに加盟している」とは、RIからのクラブ請求書の金額を遅延なく全額支払ったクラブを意味します。クラブがRI請求額を遅延なく支払っているかどうかは、My ROTARY の「クラブの運営」>「クラブの財務」の下にあるクラブの未納金残高（毎日更新）レポートでご確認ください。（このレポートで未納金残高が0ドルとなっている必要があります）。1月中旬または7月中旬に請求書が閲覧可能となり次第、速やかにお支払いください。

ロータリークラブのリーダーは、ロータリー賞の達成を目指して、ロータリークラブ・セントラルにあるこの目標のうち少なくとも半分の目標を選ぶことができます。このような柔軟性により、クラブにとって最も重要で達成可能と思われる目標を選ぶことができます。さらに、目標の多くはロータリークラブ・セントラル内で「達成」に印をつける自己報告方式となります。

ロータリー賞を達成するには以下を行う必要があります：

- ロータリークラブ・セントラルを開く
- 目標の内容を確認する
- その中から少なくとも半分の目標を選択する
- 選んだ目標を達成する
- 6月30日までにロータリークラブ・セントラルで達成を報告する

ロータリークラブ・セントラルを開いたら、「**目標設定・確認センター**」をクリックし、**年度**を選び、「**すべて**」をクリックしてください。

目標	目標の詳細
会員増強	ロータリー年度末までに達成したいクラブ会員総数
会員と参加促進	会員とその他の参加者のニーズがクラブ細則に反映されている
奉仕活動への参加	本ロータリー年度にクラブの奉仕活動に参加する会員の数
新会員の推薦	本ロータリー年度に新会員を推薦する現会員の数
ロータリー行動グループへの参加	本ロータリー年度に少なくとも1つのロータリー行動グループのメンバーとなっている会員の数
リーダーシップ育成への参加	本ロータリー年度にリーダーシップ養成プログラム／活動に参加する会員の数

2023-24年度 ロータリー賞の目標と達成方法に関する説明



目標	目標の詳細
地区大会への参加	地区大会に出席する会員の数
ロータリー親睦活動グループへの参加	本ロータリー年度にロータリー親睦活動グループのメンバーとなっている会員の数
地区研修への参加	地区で行われる研修／セミナー／協議会などに出席するクラブ委員会委員長の数
年次基金への寄付	本ロータリー年度のクラブと会員によるロータリー財団年次基金への寄付総額
ポリオプラス基金への寄付	本ロータリー年度のクラブと会員によるロータリー財団ポリオプラス基金への寄付総額
大口寄付	本ロータリー年度に寄せられる一括 10,000 ドル以上の寄付の件数
遺贈友の会会員	遺産計画を通じてロータリー財団に 10,000 ドル以上の寄付を誓約することを、初めて本ロータリー年度にロータリー財団に通知する個人・夫婦の数
ベネファクター	遺言またはそのほかの遺産計画に財団恒久基金を指定して寄付することをロータリー財団に通知または恒久基金に 1,000 ドル以上を寄付して、新たにベネファクターとなる個人・夫婦の数
奉仕プロジェクト	本ロータリー年度にクラブが実施する奉仕プロジェクトの数
ローターアクトクラブ	本ロータリー年度にクラブがスポンサーする新ローターアクトクラブと既存ローターアクトクラブの数
インターアクトクラブ	本ロータリー年度にクラブがスポンサーする新インターアクトクラブと既存インターアクトクラブの数
来訪する青少年交換学生	本ロータリー年度にバーチャルまたは対面形式でクラブが受け入れる青少年交換学生の数
派遣する青少年交換学生	本ロータリー年度にバーチャルまたは対面形式でクラブが派遣する青少年交換学生の数
RYLA 参加者	本ロータリー年度に直接対面式またはバーチャル形式でクラブが支援する RYLA（ロータリー青少年指導者養成プログラム）参加者の数
クラブ戦略計画	クラブにはクラブ独自の戦略計画（長期計画）があるか
インターネット上の存在感	インターネット上にあるクラブの情報は現在の活動を正確に反映しているか
親睦のための活動	本ロータリー年度、例会以外に親睦を目的としてクラブが実施した活動の回数
ウェブサイトとソーシャルメディアの更新	本ロータリー年度中、クラブのウェブサイトとソーシャルメディアアカウントを月に何回更新するか
クラブのプロジェクトのメディア掲載	本ロータリー年度にクラブのプロジェクトを取り上げるメディア記事の数
ロータリー作成の公式推進用資料の使用	本ロータリー年度に地域社会でロータリーを紹介するために、国際ロータリーから提供される広告と公共奉仕資料（ブランドリソースセンターから入手可能な放送用ビデオ、印刷広告、その他の公式資料）を使用した回数

ロータリーのビジョン声明

私たちは世界で、地域社会で そして自分自身の中で 持続可能な良い変化を生むために 人びとが手を取り合って 行動する世界を目指しています

ポリオ根絶まであと一步のところまできたロータリーは、次なる課題に取り組む心構えができています。より多くの仲間を迎え入れ、より大きなインパクトをもたらし、世界に変化を生み出すための新たなビジョンの実現に向けて、行動を起こす時が来ています。

国際ロータリーとロータリー財団のビジョンを達成するため、今後5年間の活動を方向づける4つの優先事項が定められました。

ロータリーの戦略的優先事項と目的

より大きな インパクトをもたらす

- ポリオを根絶し、残された資産を活用する
- ロータリーのプログラムおよびロータリーが提供する体験に焦点を当てる
- 活動成果を挙げ、それを測る能力を高める

参加者の 基盤を広げる

- 会員基盤と参加者の基盤を広げ、多様化する
- ロータリーへの新しい経路を創り出す
- ロータリーの開放性とアピール力を高める
- インパクトとブランドに対する認知を築く

参加者の積極的な かかわりを促す

- クラブが会員の積極的参加を促せるよう支援する
- 価値を提供するため、参加者中心のアプローチを開発する
- 個人的／職業的なつながりを築くための新たな機会を提供する
- リーダーシップ育成およびスキル研修の機会を提供する

適応力を高める

- 研究と革新、および進んでリスクを負うことへの意思を奨励する文化を築く
- ガバナンス、構造、プロセスを合理化する
- 意思決定における多様な考え方を育むために、ガバナンスを見直す

ロータリーの中核的価値観

今日の世界は、1905年の世界と同じではありません。人口動態が変わり、変化のスピードが加速し、テクノロジーによってつながりや奉仕の新たな機会が生まれています。不変なのは、ロータリーを定義づける下記の価値観に対するニーズです。

親睦
高潔性
多様性
奉仕
リーダーシップ

過去を敬い、未来を見据えながら、私たちは進化を遂げ、ロータリーを時代に即した組織とするだけでなく、繁栄させることができます。



rotary.org/actionplan

地区戦略計画

第2600地区は、国際ロータリーの役員である地区ガバナーを軸に、地区内外に関わる事業の実施及び地区内52クラブの運営と諸活動のサポートを行います。地区と各クラブのモチベーションの向上に向けて、ここに地区戦略計画を掲げます。

地区戦略テーマ

パワーアップ2600

第2600地区の各クラブにおいては会員減少など厳しい現状を抱えていますが、「元気」な地区としての歩みを持続発展していくため、地区とクラブの連携的で相乗的なパワーアップを戦略的に推進していきましょう。

地区戦略事項

1 地区基盤の強化

各クラブにおける運営や奉仕活動のパワーアップのためには、地区基盤や体制のより一層の強化が有効になります。また、国際ロータリー・ロータリー財団及び地区内外からの要請などにも備え、諸手続きや事業内容などについてさらなる整備を促進します。

2 奉仕活動の拡大

奉仕はロータリー活動の柱の一つです。奉仕や寄付に対する理解を促進し、持続的奉仕に取り組むことができるように、地区として各クラブのバックアップを行います。研修セミナーの実施や、公共イメージの向上につながるサポートも推進します。

3 クラブのサポート

各クラブは、国際ロータリー定款第5条第1節により、国際ロータリーの会員として位置づけられています。地区は、その中間の存在として、情報や手続きの円滑な流通や調整を図り、各クラブにとって有益なサービスやツールの整備などを図ります。



ご挨拶

国際ロータリー第 2600 地区
2023-2024 年度

ガバナー 折井 正明

国際ロータリー第2600地区2023-2024年度のガバナーとして地区会員の皆様にご挨拶申し上げます。

コロナ禍により過去二回オンラインで行われてきた国際協議会が三年ぶりにインパーソンで、初めて米国フロリダ州オーランドで開催されました。スコットランド出身の本年度RI会長ゴードン・マッキナリー氏は開会メインセッションで“**Create hope in the world**”「**世界に希望を生み出そう**」という2023-24年度のRIテーマを発表しました。そして、世界に希望を生み出すために重要なことは**平和に重点的に取り組む**ことであり、ロシア軍による侵攻を受けたウクライナの人びとを支援するためにロータリー会員が過去1年以上行動してきたこと、洪水で大きな被害を被ったパキスタンや悲惨な震災に苦しむトルコとシリアの人々に手を差し伸べる取り組みをしていることに言及し、平和に重点的に取り組むことを通じてロータリーが世界に希望を生み出すという今年度のテーマについての説明とされました。

マッキナリー会長はまた、これから一年の活動指針として、国際ロータリーにおけるこれまでのアイデアや取り組みを**継続し前進**させることの重要性を強調しました。具体的には、①ロータクトの地位向上、②行動計画、③ポリオ根絶、④女兒のエンパワメント、そして⑤DEI（多様性・公平性・インクルージョン）への取り組みの継続と前進であります。これら多くの貴重な取り組みは、そもそも単年度で終わるものは無いといってよく、陸上のリレー競技のバトンの受け渡しよろしく、ロータリーでの事業継承は、毎年、半年以上をかけて入念になされなくてはなりません。バーチャル交流もとても役立ちます。

さらに、マッキナリー会長は新型コロナウイルスの流行や戦争など世界で起きている様々な原因によって増大し深刻化している**メンタルヘルスの問題**を新たに取り上げ、その影響を受けている世界の人たちにも、ロータリー会員にも、同じように**希望**を与える努力をしていくべきだと述べました。そのために私たちロータリアンが諦めるまで肝に銘じるべきは「私たちは、世界で、地域社会で、そして自分自身の中で、持続可能な良い

変化を生むために、人々が手を取りあって行動する世界を目指しています」というロータリーのビジョン声明であり、是非これこそを暗唱してくださいと言われました。

私が当地区本年度のガバナーとして地区標語をLet's send out the joy of Rotary in action, hand in hand! 「手をつなぎ行動するロータリーの喜びを発信しよう!」としましたのは、私たちが三年も続いたコロナ禍で多くの苦しみや会員減少の痛みを経験する中、今こそマッキナリーRI会長と気持ちを一つにして、持続可能な良い変化をもたらすために手を取り合い共に行動することの喜びを実感し、またそのことを世の中に発信することが大切だと考えたからです。

そしてその行動とは、過去35年の長きにわたり国際ロータリーが世界の先駆けとして展開してきたポリオ根絶活動が最もふさわしいと思いました。私たちがその意味を改めて振り返り、2026年のポリオ根絶宣言を目指して最後のカウントダウンに自らがコミットすることを通じロータリーとは一体何をしてきたどのような団体なのかを改めて身をもって経験することで、私たちのロータリアンとしてのアイデンティティーを再認識することがまさに今なすべき継続と前進に他ならないと思えたからであります。私たちがポリオ根絶に向かって手を取り合って行動する中に喜びを実感することが出来れば私たちの仲間が増えていくことへの希望が芽生えるのではないかと願うからでもあります。地区の基本方針を「**ロータリー行動計画をポリオ根絶活動を通じて地区全体として明確に実現する**」とし、新年度の重点目標を「**あと一步まで来たポリオ根絶のために私たちは行動する**」、と屋上屋を重ねるが如くに強調をいたしました理由はそこにあります。

世界のいたる所で軋みが生じ、多くの社会で分断や格差や不幸があからさまになって、助けを必要としている人々がどこにでもいる現在、特にロータリー発祥の地である米国の社会状況を見るにつけても、ロータリーという普遍性に優れた中核的価値を有する民間団体が先達となってDEI（多様性・公平性・インクルージョン）を叫ぶことには必然性があると思います。私たちはロータリーという世界中の素晴らしい仲間からなる世界的な団体のフェローとして、その一員であることの価値と重みを実感しつつ楽しみ、よろこび、プライドをもって世界に発信する機会に恵まれた、そんな一年にすることが出来ればと思います。そのために、さあ、**Let's send out the joy of Rotary in action, hand in hand! 「手をつなぎ行動するロータリーの喜びを発信しよう!」。**

■2023-2024年度 地区方針■

地区標語

Let's send out the joy of Rotary in action, hand in hand!

手をつなぎ行動するロータリーの喜びを発信しよう!

私たちは皆、自分がロータリーという素晴らしい人達の集まりの中にいることを知っています。助けを必要としている世界の人々に私たちが手をとり合って行動し喜んで奉仕していることを発信し、世界に希望を生み出しましょう。地区組織はそのためにクラブのサポーターとして存在します。

【第2600地区の基本方針】

2023-2024年度国際ロータリー第2600地区の方針は、5年前に策定され本年度に最終年を迎える現行のロータリー行動計画をポリオ根絶活動を通じて地区全体として明確に実現すること、とします。現行の行動計画は、

1. 「より大きなインパクトをもたらす」、
2. 「参加者の基盤を広げる」、
3. 「参加者の積極的なかわりを促す」、
4. 「適応力を高める」ことです。

最初の「より大きなインパクトをもたらす」で大切なことは、私たちが行動人として、エビデンスに基づき、奉仕プロジェクトから得られるデータをより効果的な方法で定義し、測定し、記録し、その結果を分析できるようにすることです。「より大きな」といっても、その程度に関する客観性が求められます。個々のプロジェクトにはそれぞれ目指す固有のインパクトがありますので明確な目標設定が求められます。

2番目の「参加者の基盤を広げる」で大切なことは、私たちは、行動人としてインクルージョンと積極的な参加を促し、世界に対する思いやりとビジョンを持ち、新しく対象とされる社会層の人たちと DEI を含むロータリーの価値観を共有し、仲間を募ってロータリーの力を体験してもらう新しい方法を生み出し、ロータリーが世界のために大きな目標を掲げる団体であること実証していくことです。

3番目の「参加者の積極的なかわりを促す」で求められていることは、私たちが行動人として、時代や国を超えた関係を培う奉仕活動を何か行うことです。個人として、また地域社会の一員としてロータリーとともに何ができるのかを、具体的な形で発信することが必要です。

最後4番目の「適応力を高める」では、私たちは行動人として、ロータリーを強化し、末永く続く変化をもたらす新しい視点や考え方を追求することが求められています。地域社会によりよく奉仕するために、調査と革新を促し、リスクを恐れない文化を育てていきましょう。例えば、会員減少に伴い地区予算は縮小傾向にあります。企業経営と同じく選択と集中による運営改革を行うことも必要になってきています。

【第 2600 地区の重点目標】

あと一歩まで来たポリオ根絶のために私たちは行動する

「古着deワクチン」END POLIOキャンペーンに参加しましょう！



ポリオ(小児まひ)にかかった子供のためのかつての人工呼吸器

そのねらい

① 「ロータリーの公共イメージ向上」

ポリオ根絶活動は TV や新聞など様々なメディアを通じて発信し、また当年度の地区大会のメインテーマにも掲げます。地区を挙げての一連の事業が相互に関連づけられ「ロータリーが今日までどんな事を重視して何をやってきた団体か」ということを私たちロータリアン自身が連携して行動する中で再認識しつつ、広く世の中により純粋に平和と希望を求めるロータリーのあるべき公共イメージを遡及することを目指します。

② 「広がりある参加者の基盤と積極的な参加」

インターアクトやロータアクト、青少年交換留学生や米山奨学生、学友会さらには一般市民がポリオ根絶という共通の目的に向かってそれぞれに関与し参加することを通じて DEI を実践しつつ「参加者の基盤を広げる」と「参加者の積極的なかわりを促す」という行動計画の中の二つの要素の実現を目指します。

③ 「ポリオ根絶と会員増強に向けてのより大きなインパクト」

R財団の世界基金(WF)の1.5倍上乘せ政策と“ビル&メリンダ・ゲイツ財団”の寄付額倍増契約を活用しDDF(R財団地区資金)や寄付の投入効果が最終的に4.5倍になる仕組みを利用してワクチン供給のための財政基盤強化により大きく貢献しポリオ根絶への直接的な貢献度を高めます。END POLIO キャンペーン活動による公共イメージ向上と財政基盤への実質的貢献の相乗効果は更にその副次的効果の帰結として「会員増強」という「より大きなインパクト」を導くことが期待されます。

④ 「時代精神にのっつた他団体との協調・連携により「適応力を高める」

多様な参加者が共に連帯感を醸成しつつ END POLIO NOW への意識を共有し向上させることが出来るとすれば、その背景には必ずしやロータリーにおける基本理念や中核的価値観の普遍性がありますが、加えて DEI や SDGs 特に環境・生命・事業などにおけるサステナビリティに代表される私たちの時代精神(ムード)や希望があります。そうした時代精神や希望に私たちが適応していること、あるいはサステナビリティのアイデアをより良く体現し、あるいは実現しつつある団体と協調し連携することで私たちの適応力をさらに高めましょう。認定 NPO 世界の子供にワクチンを日本委員会や、そのアイデアの下で「古着 de ワクチン」事業を展開する日本リユースシステム株式会社といった団体や企業との協調や連携を例としてあげることが出来ます。

【第2600地区の活動目標】

I. クラブおよびグループ

- ①地区委員会への参加促進（クラブ会員数の10%は地区委員会へ!）
- ②地区重点目標実現のためのクラブの枠を越えた地縁的連携
- ③マイロータリーの登録60%以上とクラブセントラルの活用
- ④ローターアクトクラブ地位確立の支援
- ⑤DEIの理解促進と会員増強（女性や若年会員の入会強化）

II. 地区委員会

- ①「継続」と「前進」への意欲的・継続的な取り組み
- ②地区方針・重点目標の実現のための委員会の枠を越えた機能的連携
- ③ローターアクトクラブ地位確立の支援

III. 寄付目標

- ①ロータリー財団への寄付
 - 年次基金への寄付 1人150ドル
 - ポリオへの寄付 1人30ドル（Tシャツdeワクチン参加=8ドル）
 - 平和センターへの寄付 1人200円
 - 恒久基金への寄付 1クラブ1000ドル
 - 大口寄付者の獲得
- ②米山記念奨学会への寄付
 - 1人普通寄付金3000円と特別寄付を合わせて20,000円以上を目指しましょう

IV. 地区運営：「継続」と前進のためのニューノーマルの定着

- ①研修会・協議会・セミナー等におけるイン・パーソンvsオンラインのメリハリある運営
- ②次年度準備のための年間スケジュールの早期化
- ③伝統に縛られない運営と財政規模に見合った地区予算

地区組織図

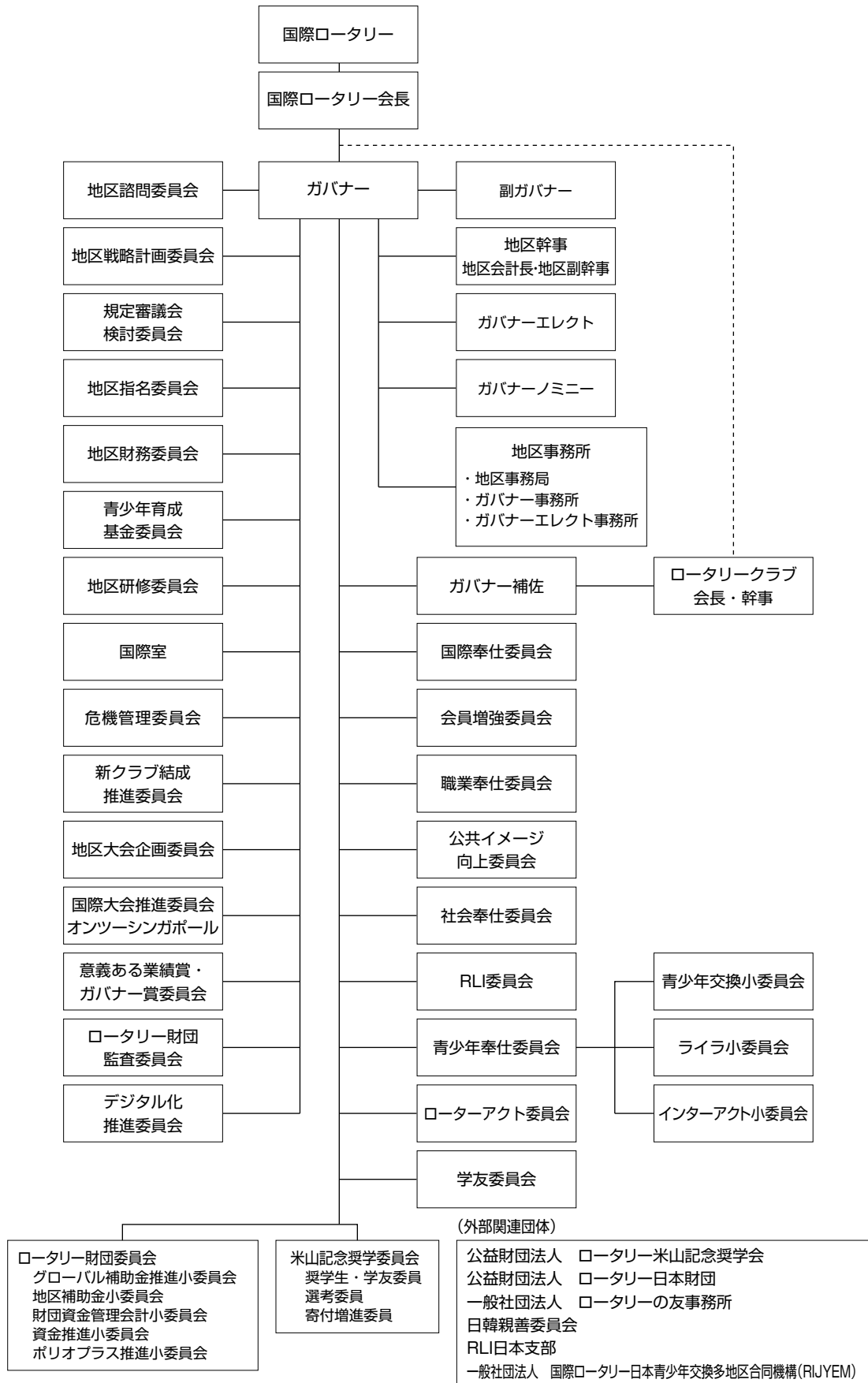

国際ロータリー第2600地区 2023-2024年度 ロータリークラブ位置図

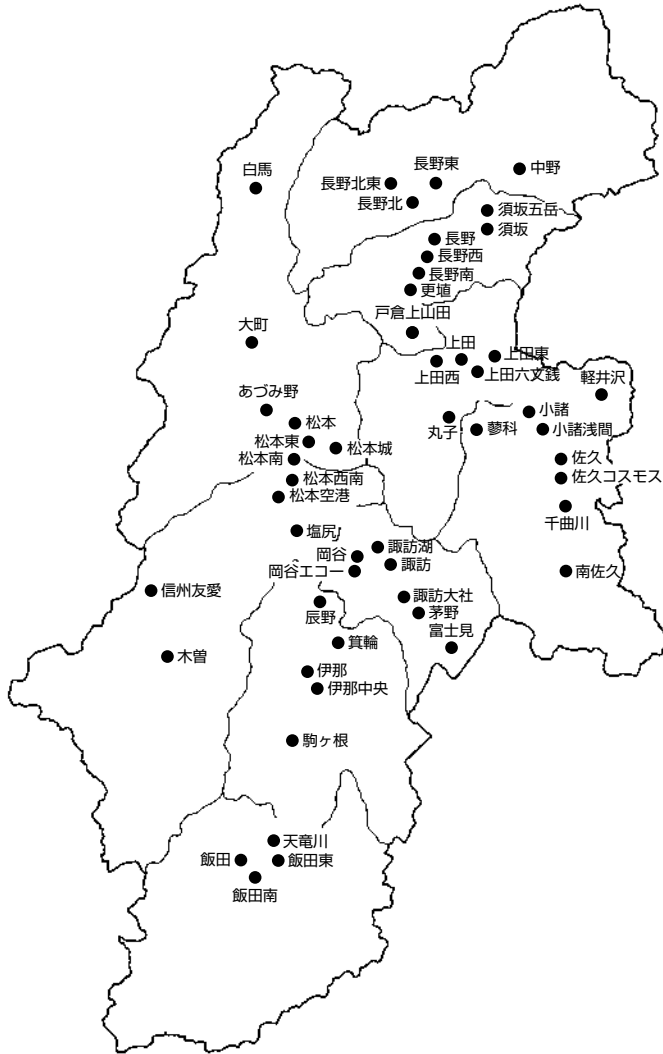

国際ロータリー第2600地区 2023-2024年度 ロータリークラブ系統図

2023年7月現在52クラブ(創立年月日)

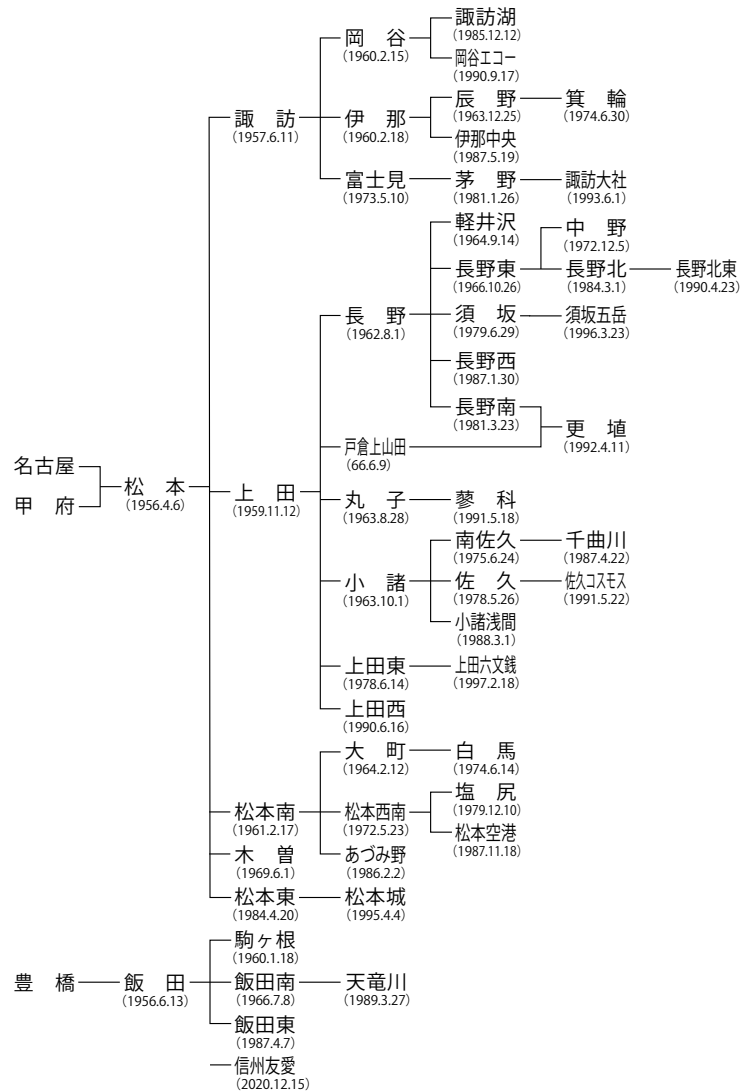

地区役員・地区委員会委員名簿

☆…カウンセラー ◎…委員長 ◇…副委員長

役職	氏名	所属クラブ
ガバナー	折井 正明	松本
ガバナーエレクト	白鳥 敬日瑚	佐久コスモス
ガバナーノミニ		
地区幹事	渡辺 聡	松本
地区会計長	日石 博之	松本
地区副幹事	宮坂 昌樹	松本
	小林 雅範	松本
	松沢 宏	松本
	高木 伸幸	松本
	小山 正広	松本
	平 利行	松本
地区事務所事務局長	藤松 尚之	松本空港
地区会計監事	両角 美智代	茅野
ガバナー補佐		
東信第一グループ	羽毛田 匡	南佐久
東信第二グループ	西入 悦雄	上田東
北信第一グループ	湯本 浩司	須坂
北信第二グループ	池田 茂	中野
中信第一グループ	場々 洋介	あづみ野
中信第二グループ	小林 磨史	松本南
諏訪グループ	篠原 敏	茅野
上伊那グループ	池田 幸平	伊那中央
下伊那グループ	市瀬 光一	天竜川
地区諮問委員会	三井 章義	諏訪
	横田 盛廣	飯田南
	唐沢 政彦	松本空港
	都筑 文男	塩尻
	島田 甲子雄	上田
	宮坂 宥洪	岡谷
	中川 博司	伊那
	原 拓男	佐久
	関 邦則	長野
	伊藤 雅基	駒ヶ根
	古川 静男	松本西南
	成田 守夫	上田西
	桑澤 一郎	茅野
	上沢 広光	須坂五岳
地区戦略計画委員会	◎古川 静男	松本西南
	◇桑澤 一郎	茅野
	上沢 広光	須坂五岳
	折井 正明	松本
	白鳥 敬日瑚	佐久コスモス
	GN	
	渡辺 聡	松本
	岡部 綾子	佐久コスモス
	GN 地区幹事	
	藤松 尚之	松本空港
規定審議会検討委員会	◎関 邦則	長野
	◇伊藤 雅基	駒ヶ根
	都筑 文男	塩尻
	原 拓男	佐久
	古川 静男	松本西南
地区指名委員会	◎桑澤 一郎	茅野
	◇伊藤 雅基	駒ヶ根
	古川 静男	松本西南
	成田 守夫	上田西
	上沢 広光	須坂五岳
地区財務委員会	◎上沢 広光	須坂五岳
	◇折井 正明	松本
	白鳥 敬日瑚	佐久コスモス
	中嶋 袈裟二	須坂五岳
	吉川 清隆	須坂五岳
	渡辺 聡	松本
	日石 博之	松本
	岡部 綾子	佐久コスモス
	斎藤 久徳	佐久コスモス
青少年育成基金委員会	◎桑澤 一郎	茅野
	◇上沢 広光	須坂五岳
	◇折井 正明	松本
	白鳥 敬日瑚	佐久コスモス
	渡辺 聡	松本
	日石 博之	松本
	岡部 綾子	佐久コスモス
	斎藤 久徳	佐久コスモス

役職	氏名	所属クラブ
地区研修委員会		
地区研修リーダー	古川 静男	松本西南
地区研修委員	関 邦則	長野
	伊藤 雅基	駒ヶ根
	成田 守夫	上田西
	桑澤 一郎	茅野
国際室	◎関 守昌	松本空港
	◇内川 小百合	松本
	大森 美和	丸子
	乾 みゆ紀	信州友愛
	武石 仁美	税理士法人のぞみ会計士
危機管理委員会	☆桑澤 一郎	茅野
	◎若林 俊樹	戸倉上山田
	白鳥 敬日瑚	佐久コスモス
	GN	
(RIJYEM 理事)		
(国際奉仕委員会 委員長)	伊藤 雅基	駒ヶ根
(青少年奉仕委員会 委員長)	宮下 英雄	更埴
(青少年交換委員会 委員長)	脇田 博美	松本空港
(インターア外委員会 委員長)	萩原 直己	箕輪
(ローターア外委員会 委員長)	飯沼 新吾	松本南
(米山記念奨学委員会 委員長)	飯島 洋一	上田東
(ローター-財団委員会 委員長)	町田 清	佐久
(公共イメージ向上委員会 委員長)	宮坂 宥洪	岡谷
(学友委員会 委員長)	土屋 健治	長野
	大森 美和	丸子
	土井 悦代	長野北東
	太田 康朗	松本
	水野 一成	上田西高等学校理事長
新クラブ結成推進委員会	◎中川 博司	伊那
	◇古川 静男	松本西南
	折井 正明	松本
	桑澤 一郎	茅野
	上沢 広光	須坂五岳
	金児 進	信州友愛
	渡辺 聡	松本
	岡部 綾子	佐久コスモス
	藤松 尚之	松本空港
地区大会企画委員会	◎折井 正明	松本
	◇上沢 広光	須坂五岳
	古川 静男	松本西南
	白鳥 敬日瑚	佐久コスモス
	場々 洋介	あづみ野
	中嶋 袈裟二	須坂五岳
	渡辺 聡	松本
	宮坂 昌樹	松本
	平 利行	松本
	藤松 尚之	松本空港
	和田 英幸	更埴
	志水 達也	松本空港
	関 守昌	松本空港
	岡谷 光貞	松本空港
国際大会推進委員会	◎渡辺 聡	松本
	◇中嶋 袈裟二	須坂五岳
オンツウシンガポール	白鳥 敬日瑚	佐久コスモス
公益財団法人ロータリー米山記念奨学会		
理事	古川 静男	松本西南
評議員	都筑 文男	塩尻
選考・学務委員	古川 静男	松本西南
第2地域		
ポリオ根絶コーディネーター	伊藤 雅基	駒ヶ根
第2地域		
ロータリー公共イメージコーディネーター補佐	桑澤 一郎	茅野
規定審議会代表議員	関 邦則	長野
補欠議員	伊藤 雅基	駒ヶ根
RLI日本支部地区代表委員	古川 静男	松本西南
日韓親善委員会地区委員	宮坂 宥洪	岡谷
(一社)国際ロータリー-日本青少年交換多地区合同機構 (RIJYEM) 理事		
	伊藤 雅基	駒ヶ根
ポールハリスナイエティ-コーディネーター	宮坂 宥洪	岡谷
意義ある業績賞・ロータリー賞委員会	◎上沢 広光	須坂五岳
	◇桑澤 一郎	茅野
ロータリーの友地区代表委員	西堀 恒司	松本

☆…カウンセラー ○…委員長 ◇…副委員長 ○…小委員会委員長 ◆…小委員会副委員長 □…特別委員

役職	氏名	所属クラブ
国際奉仕委員会	☆都筑 文男 ○宮下 英雄 宮下 豊史 野路 美徳 上條 敏昭 増沢 弘久	塩尻 更埴 更埴 長野 松本 南辰野 長野 信州友愛 佐久 佐久 軽井 沢 小諸 浅間 佐久 コスモス 長野 北東 長野 北東 長野 北東 松本 西南 松本 西南 伊那 伊那 南佐 久 上田 東 須坂 須坂 中野 中野 あづみ野 松本南 茅野 茅野 伊那 伊那中央 天竜川 天竜川
会員増強委員会	☆関 邦則 ○金 児進 ◇小林 貴幸 小川 慎一郎 小池 平一郎 市川 哲央 内堀 敏高 小山 紀雄 宮川 滋彦 霜田 清実 小穴 々々 佐々木 泰幸 小口 清隆 増田 幸 伊藤 匡 □羽毛 田悦雄 □西入 浩司 □湯本 茂 □池田 洋介 □場々 磨史 □小林 敏 □篠原 幸平 □池田 光一 □市瀬 光一	長野 信州友愛 佐久 佐久 軽井 沢 小諸 浅間 佐久 コスモス 長野 北東 長野 北東 長野 北東 松本 西南 松本 西南 伊那 伊那 南佐 久 上田 東 須坂 須坂 中野 中野 あづみ野 松本南 茅野 茅野 伊那 伊那中央 天竜川 天竜川
東信第一グループG補佐 東信第二グループG補佐 北信第一グループG補佐 北信第二グループG補佐 中信第一グループG補佐 中信第二グループG補佐 諏訪グループG補佐 上伊那グループG補佐 下伊那グループG補佐		
職業奉仕委員会	☆関 邦則 ○品田 宗久 ◇寺島 秀則 夏川 周介 中野 信之 鈴木 宏芳 佐藤 哲 寺澤 克明 掛川 伸幸 高木 永一 野本 松一 飯島 寛 関泉 哲元	長野 南佐久 南佐 久 上田 西川 千曲 小諸 佐久 コスモス 佐久 コスモス 更埴 更埴 長野 北東 長野 北東 松本 松本南 伊那 伊那 飯田 飯田南
公共イメージ向上委員会	☆原 拓男 ○土屋 健弘 中澤 弘和 木村 宗雄 斉藤 仁 藤室 栄助 小林 正明 安藤 利泰 西堀 恒正 百瀬 容介 新内 裕介 保澤 伸治 小椋 文成	佐久 佐久 長野 佐久 小諸 六文銭 長野 須坂五岳 長野 北東 松本 松本東 西谷 エコー 伊那 伊那中央
社会奉仕委員会	☆成田 守夫 ○小山 正広 ◇小林 純一 大工原 正一 小平 博 滝沢 正彦 松橋 輝久 中村 篤史 大石 亮太郎 正木 亮太郎	上田 西川 松本 松本南 長野 千曲川 佐久 コスモス 上田 西川 長野 北東 松本 松本西南 諏訪 諏訪大社 飯田 飯田南
R L I 委員会	☆古川 静男 ○佐藤 友則 ◇山崎 廣和 青柳 敏孝 竹内 哲也 二木 也之 岸 清美 枝 真尋 金山 勝己 山本 進 金児 進 作田 永子 中村 健久 小口 直久 望月 勉	松本 松本西南 上田 上田東 岡谷 エコー 佐久 コスモス 上田 西川 長野 北東 松本 松本西南 諏訪 諏訪大社 飯田 飯田南
米山奨学会・理事 米山記念奨学委員会 奨学生・学友委員 奨学生・学友委員 選考委員 寄付増進委員 奨学生・学友委員 選考委員 寄付増進委員	☆古川 静男 ○町田 清華 ◇岡村 肇 小山 志倫 小堀 和男 丸山 勝 佐藤 文子 小林 陽子 小口 裕司	松本 松本西南 佐久 佐久 長野 北東 佐久 コスモス 長野 須坂五岳 戸倉 上山田 松本 松本空港 信州 信州友愛 岡谷 岡谷

役職	氏名	所属クラブ
青少年奉仕委員会 (青少年交換委員長) (ライラ委員長) (インターアクト委員長)	☆桑澤 一郎 ○脇田 博美 萩原 直己 氣賀澤 正門 飯沼 新吾	茅野 茅野 松本 松本空港 箕輪 箕輪 駒ヶ根 駒ヶ根 松本 松本南
青少年交換小委員会	○萩原 直己 □白鳥 敬日 □GN 敬日 二見 光子 田邊 寛樹 塚田 浩二 堀内 学 渡辺 慎也 柏澤 由紀一 勲使 川原一幸	箕輪 箕輪 佐久 コスモス 佐久 佐久 上田 上田西 長野 長野北東 長野 長野北 松本 松本空港 松本 松本西南 茅野 茅野
ライラ小委員会	○氣賀澤 正門 笹沢 幸司 吉池 明彦 細田 卓爾	駒ヶ根 駒ヶ根 佐久 コスモス 戸倉 上山田 駒ヶ根 駒ヶ根
インターアクト小委員会	○飯沼 新吾 ◆竹村 一男 ◆小池 晃 田中 友昭 宮原 正 中村 正義 中村 義照 土屋 龍一郎 中澤 小百合 濱 昭次 越川 豪 上嶋 徳久 木原 慶全 堀 忠士 長田 里恵 名取 貴和 井上 修 小林 義尚	松本 松本南 茅野 茅野 信州 信州友愛 佐久 コスモス 長野 長野西 須坂 須坂 戸倉 上山田 長野 長野東 白馬 白馬 あづみ野 あづみ野 松本 松本 松本 松本空港 松本 松本空港 信州 信州友愛 茅野 茅野 伊那 伊那中央 飯田 飯田東
ロータリーアクト委員会	☆桑澤 一郎 ○飯島 洋一 ○草間 可南子 ◇久根 下 篠原 圭二 玉本 広人 平林 正光 杉本 美晴	茅野 茅野 上田 上田東 松本 RAC 松本 松本南 長野 長野東 諏訪 諏訪 飯田 飯田
学友委員会	○大森 美和	丸子 丸子
ロータリー財団委員会	○宮坂 宥洪 ◇伊藤 雅基 小林 雅純	岡谷 岡谷 駒ヶ根 駒ヶ根 松本 松本
Secretary		
グローバル補助金推進小委員会	○関 守昌 乾 みゆ紀 山崎 典久 下田 一則	松本 松本空港 信州 信州友愛 更埴 更埴 飯田 飯田東
地区補助金小委員会	○滝澤 義一郎 ◆小林 雅純 花岡 賢一 増田 篤子 廣田 博 西沢 徹 塚田 伸英 宮澤 弘樹	駒ヶ根 駒ヶ根 松本 松本 佐久 佐久 上田 上田東 長野 長野 長野 長野西 戸倉 上山田 岡谷 エコー
財団資金管理会計小委員会	○村田 弘志 ◆太田 明良 武田 敏光 武石 仁美	長野 長野西 伊那 伊那中央 更埴 更埴 信州 信州友愛
資金推進小委員会 (ロータリーカード・ 恒久基金/大口寄付担当)	○下形 眞生 ◆山岡 俊幸 浅岡 徳光 原 一馬	上田 上田西 岡谷 岡谷 佐久 コスモス 伊那 伊那中央
ホリオプラス推進小委員会 (R平和フェロー担当)	○熊谷 仁志 ◆小山 順子 石田 延章 永田 利行 田中 篤	飯田 飯田南 長野 長野南 長野 長野 松本 松本東 駒ヶ根 駒ヶ根
ロータリー財団監査委員会	○成田 守夫 ◇古川 静男 柴田 博康	上田 上田西 松本 松本西南 松本 松本城
デジタル化推進委員会	☆桑澤 一郎 ○合原 亮一 ○小林 潤 ◇山口 武 ◇上條 学 ◇唐木 拓 倉本 浩行 依田 淑史 柳澤 洋秀 藤沢 秀樹 高見澤 洋 矢ヶ崎 能充 武田 眞博 仲川 正博 佐々木 伸一	茅野 茅野 上田 上田六文銭 小諸 小諸 上田 上田西 長野 長野北 伊那 伊那 小諸 小諸浅間 佐久 佐久 佐久 コスモス 須坂 須坂 長野 長野東 諏訪 諏訪大社 辰野 辰野 飯田 飯田南 天竜川 天竜川

地区資金予算

[一般会計]

収入の部

科 目	2022-23年度予算	2023-24年度予算	前年比	備 考
前年度繰越金	15,000,000	6,000,000	△ 9,000,000	
地区資金(人頭負担金)	45,360,000	44,400,000	△ 960,000	予算1,850名 @ 24,000
青少年育成基金 繰入額	1,000,000	5,000,000	4,000,000	青少年育成基金5,000千円繰り入れ
合計	61,360,000	55,400,000	△ 5,960,000	

支出の部

科 目	2022-23年度予算	2023-24年度予算	対前年増減	備 考
地区事務所運営費	13,232,000	12,530,000	△ 702,000	
地区事務所経費 補助金	13,232,000	12,530,000	△ 702,000	特別会計への振替額
地区活動費	9,505,000	8,540,000	△ 965,000	
ガバナー活動費	2,500,000	2,500,000	0	
ガバナーエレクト活動費	1,500,000	1,500,000	0	
ガバナーノミニー活動費	800,000	800,000	0	
ガバナーデジネット活動費	300,000	100,000	△ 200,000	
次期地区チーム研修セミナー費	750,000	400,000	△ 350,000	オンライン開催による経費節減
地区諸会議費	500,000	200,000	△ 300,000	オンライン開催による経費節減
バストガバナー研修補助費	480,000	480,000	0	
地区外研修補助費	300,000	300,000	0	
地区諮問委員会費	400,000	400,000	0	
地区指名委員会費	100,000	100,000	0	
ホームカミング制度補助費	40,000	40,000	0	
地区財務委員会費	10,000	10,000	0	
地区研修委員会費	250,000	100,000	△ 150,000	
ガバナー補佐費	1,125,000	1,160,000	35,000	52クラブ×5,000円+9グループ×100,000円
次期ガバナー補佐費	450,000	450,000	0	9グループ×50,000円
地区行事費	6,300,000	5,250,000	△ 1,050,000	
地区大会補助費	3,000,000	3,000,000	0	
地区研修・協議会補助費	1,000,000	350,000	△ 650,000	オンラインにて開催
PETS補助金	600,000	500,000	△ 100,000	
役員・委員会合同会議補助費	800,000	500,000	△ 300,000	オンラインにて開催
I M補助費	900,000	900,000	0	9グループ×100,000円 中止やオンライン開催の場合の残金は返金
国際ロータリー行事費	1,000,000	1,000,000	0	
国際協議会出席補助	800,000	800,000	0	通常開催を想定
規定審議会出席補助	200,000	200,000	0	特別会計へ積立
地区事業費	3,850,000	4,450,000	600,000	
ポリオ関連事業費	0	1,000,000	1,000,000	ポスター制作 800千円+備品 200千円
会員増強事業	250,000	250,000	0	
公共イメージ向上事業	2,500,000	2,000,000	△ 500,000	ポリオ宣伝広告費 東北信・中农信版 750×2=1500 動画作成 セミナーを会場およびオンラインのハイブリッドにて開催
職業奉仕事業	250,000	250,000	0	
社会奉仕事業	200,000	200,000	0	
国際奉仕事業	50,000	150,000	100,000	公共イメージ・社会奉仕については「お礼推進」で連携し、G事務所 R財団とも連携して活動
デジタル化推進事業	600,000	600,000	0	
青少年事業費	15,100,000	15,040,000	△ 60,000	
青少年交換・ローテックス事業補助金	4,600,000	4,400,000	△ 200,000	折井年度6名(上沢年度から1名増員)
青少年交換受入クラブ補助金	1,000,000	4,410,000	3,410,000	特別会計残高調整による増額
インターアクト事業補助金	5,000,000	3,600,000	△ 1,400,000	小規模クラブへの助成継続前提 クラブ数増加による経費増を見込む
ローターアクト事業補助金	1,800,000	900,000	△ 900,000	ローターアクトの地位変更による活動内容については、折井年度で検討
ライラ事業補助金	2,700,000	730,000	△ 1,970,000	コロナ前の予算規模に戻す。(参加費の徴収を前提とする。)
その他青少年育成事業費	0	1,000,000	1,000,000	白馬スキースキーの集い(青少年育成基金より)
地区委員会費	2,900,000	2,080,000	△ 820,000	
国際室費	100,000	100,000	0	
会員増強委員会費	400,000	400,000	0	グループ毎の会員増強セミナーの再開を前提
公共イメージ向上委員会費	300,000	200,000	△ 100,000	
職業奉仕委員会費	50,000	50,000	0	
社会奉仕委員会費	50,000	50,000	0	
国際奉仕委員会費	50,000	50,000	0	
青少年奉仕委員会費	50,000	50,000	0	
R財団委員会費	600,000	200,000	△ 400,000	グローバル補助金留学生 クラブ助成金他 200,000円
R L I 委員会費	320,000	400,000	80,000	
米山記念奨学委員会費	100,000	100,000	0	
青少年育成基金委員会費	30,000	30,000	0	
危機管理委員会費	50,000	50,000	0	
学友委員会費	50,000	50,000	0	
地区戦略計画委員会費	50,000	50,000	0	
新クラブ結成推進委員会費	200,000	50,000	△ 150,000	
デジタル化推進委員会費	400,000	200,000	△ 200,000	
地区事務所運営特別委員会費	100,000	50,000	△ 50,000	
月信・広報関係費用	4,500,000	2,200,000	△ 2,300,000	
月信 13回	4,300,000	2,000,000	△ 2,300,000	電子ブック利用によるコスト削減
WEB関係費用	200,000	200,000	0	データベース構築費用(地区プログラム) 次期繰越
その他寄付金			0	
災害特別金			0	地区災害対策義援金口座へ1,000万円資金移動
R I J Y E M賠償責任保険料	150,000	150,000	0	→ 制度上本会計への振り戻しは可能か?
雑費	300,000	300,000	0	
予備費	4,523,000	3,860,000	△ 663,000	
次期繰越金				
支出合計	61,360,000	55,400,000	△ 5,960,000	

[特別会計]

1. ガバナー会運営協力金

科目	2022-23年度予算	2023-24年度予算	備考
収入の部 各クラブ分担金	406,350	397,750	215円×1850名
支出の部 ガバナー会運営協力金 平和奨学生支援金	370,000 28,350	370,000 27,750	200円×1,850名 15円×1,850名
繰越収支差額	0	0	

2. ロータリー文庫運営協力金

科目	2022-23年度予算	2023-24年度予算	備考
収入の部 各クラブ分担金	378,000	370,000	200円×1850名
支出の部 R文庫運営 協力金	378,000	370,000	200円×1850名
繰越収支差額	0	0	

3. 青少年育成基金

科目	2022-23年度予算	2023-24年度予算	備考
前期繰越額	58,733,854	56,275,954	
収入の部 一般寄付 特別寄付 運用益 受取利息	350,100 0 0 350,000 100	1,000,100 0 0 1,000,000 100	650,000 0 0 650,000 0
支出の部 プロジェクト助成金 一般会計繰入 振込手数料	2,808,000 1,800,000 1,000,000 8,000	10,008,000 5,000,000 5,000,000 8,000	7,200,000 3,200,000 4,000,000 0
当期収支差額	△ 2,457,900	△ 9,007,900	△ 6,550,000
次期繰越収支差額	56,275,954	47,268,054	△ 9,007,900

4. 災害対策義捐金

科目	2022-23年度予算	2023-24年度予算	備考
前期繰越額	11,980,050	11,980,050	0
収入の部 賦課金 受取利息	0 0 0	0 0 0	0 0 0
支出の部 義捐金	0 0	0 0	0 0
当期収支差額	0	0	0
次期繰越収支差額	11,980,050	11,980,050	0

5. 規定審議会出席補助積立金

科目	2022-23年度予算	2023-24年度予算	備考
前期繰越額	801,123	1,001,223	200,100
収入の部 地区資金より 受取利息	200,100 200,000 100	200,100 200,000 100	0 0 0
支出の部 規定審議会出席補助金	0	0	0
当期収支差額	200,100	200,100	0
次期繰越収支差額	1,001,223	1,201,323	200,100

6. 国際ロータリー日本青少年交換多地区合同機構 (RIJYEM) 維持協力金

科目	2022-23年度予算	2023-24年度予算	備考
収入の部 各クラブ分担金	378,000	370,000	200円×1850名
支出の部 RIJYEM維持協力金	378,000	370,000	
繰越収支差額	0	0	0

7. 地区事務所会計

科目	2022-23年度予算	2023-24年度予算	備考
収入の部 地区補助金 RI交付金	15,000,000 13,232,000 1,768,000	13,930,000 12,530,000 1,400,000	△ 1,070,000 △ 702,000 △ 368,000
支出の部 G出身クラブ総務費 GE出身クラブ総務費 人件費 事務所賃借料・共益費 駐車場代 印刷・資料代 会場費 水道光熱費 事務消耗品費 器具・備品代 リース料 通信費 運賃 支払手数料 慶弔費 旅費・交通費 雑費 予備費	15,000,000 800,000 500,000 5,500,000 1,800,000 300,000 1,200,000 150,000 100,000 900,000 300,000 430,000 600,000 150,000 350,000 200,000 600,000 250,000 870,000	13,930,000 800,000 500,000 5,800,000 1,800,000 300,000 1,000,000 200,000 100,000 800,000 200,000 450,000 400,000 200,000 330,000 200,000 400,000 150,000 300,000	△ 1,070,000 0 0 300,000 0 0 △ 200,000 50,000 0 △ 100,000 △ 100,000 20,000 △ 200,000 50,000 △ 20,000 0 △ 200,000 △ 100,000 △ 570,000

地区行事予定表

2023年

開催日	行事	ホスト	開催場所	
7月	1日(土)	ガバナー・元・次期ガバナー懇談会、 第1回ガバナー会議	RI 理事、ガバナー会	東京都内
	9日(日)	第2回地区大会企画委員会	ガバナー事務所・松本空港RC	松本商工会館
		第1回地区指名委員会	ガバナー事務所	
		第1回地区諮問委員会		
		第1回地区チーム会議		
15日(土)	派遣候補生壮行会	青少年交換小委員会	松本市 Mウイング	
23日(日)	地区補助金説明会	ロータリー財団委員会		
8月		公式訪問(7/24~11/9)		
	19日(土)~20日(日)	第1回次期ガバナー補佐研修セミナー	ガバナーエレクト事務所	佐久グランドホテル
	26日(土)	米山地区セミナー	米山記念奨学委員会	
		ロータリー財団地区セミナー	ロータリー財団委員会	
	26日(土)~27日(日)	第1回受入学生オリエンテーション	青少年交換小委員会	松本市 梓水苑
	ローターアクト新人交流会	ローターアクト委員会		
9月	2日(土)	第3回地区大会企画委員会	ガバナー事務所・松本空港RC	
		第2回地区諮問委員会	ガバナー事務所	
	3日(日)	RLI Part I	RLI 委員会	塩尻市市民交流センター(えんぱーく)
	4日(月)~5日(火)	ガバナーエレクト研修セミナー(GETS)	RI 理事	東京都内
	6日(水)	2024-2025年度の地区研修リーダーのための セミナー(DTS)	RI 理事	東京都内
10日(日)	アクトの日	ローターアクト委員会		
10月	1日(日)	第1回会長エレクト・次期幹事研修	ガバナーエレクト事務所	
	7日(土)	派遣学生選考会及び 第1回派遣候補生オリエンテーション	青少年交換小委員会	松本市 Mウイング
	7日(土)	3地区合同プロジェクト	ローターアクト委員会	
		アクターミーティング	飯田RAC	
	14日(土)	北信第一グループIM・会員セミナー	須坂RC	ホテルメトロポリタン長野
	28日(土)	北信第二グループIM・会員セミナー	中野RC	ホテル国際21 THE FIVE SEASONS
11月	5日(日)	第2回次期ガバナー補佐研修セミナー	ガバナーエレクト事務所	オンライン
	11日(土)	第3回地区諮問委員会	ガバナー事務所	ホテルブエナビスタ
	11日(土)~12日(日)	2023-2024年度地区大会	松本空港RC	長野県松本文化会館(キッセイ文化ホール)
	19日(日)	RLI Part II	RLI 委員会	塩尻市市民交流センター(えんぱーく)
	19日(日)	ロータリー財団地域セミナー	ロータリー財団管理委員会	神戸ポートピアホテル
	20日(月)	第2回ガバナーエレクト研修セミナー(GETS)	RI 理事	
		ガバナーノミニー研修セミナー(GNTS)		
		第2回ガバナー会議		
21日(火)~22日(水)	第52回ロータリー研究会			
25日(土)	中信第一グループIM・会員セミナー	あづみ野RC	安曇野市 ほりでーゆ〜四季の郷	
26日(日)	職業奉仕セミナー	職業奉仕委員会	メトロポリタン長野	
12月	3日(日)	地区補助金管理セミナー	ロータリー財団委員会	
	16日(土)	ガバナーエレクト国際協議会社行会	ガバナーエレクト事務所	ヴィーナスコート佐久平
	17日(日)	第2回受入学生・派遣候補生オリエンテーション	青少年交換小委員会	松本市 Mウイング

2024年

開催日		行事	ホスト	開催場所
1月	7日(日)～11日(木)	国際協議会	RI理事	米国フロリダ州オーランド
	20日(土)～21日(日)	国際交流・研修セミナー 第3回受入学生・派遣候補生オリエンテーション	青少年交換小委員会・IA小委員会	県内北信地域
	21日(日)	米山奨学生選考会	米山記念奨学委員会	松本市 松本商工会館
	27日(土)	第2回地区チーム会議	ガバナー事務所	
	28日(日)	RLI Part III	RLI委員会	塩尻市市民交流センター(えんぱーく)
2月	17日(土)	東信第一・東信第二グループ合同IM・ 会員セミナー	南佐久RC・上田東RC	佐久一萬里温泉ホテル
	18日(日)	第4回地区諮問委員会	ガバナー事務所	
		第3回次期ガバナー補佐研修セミナー・ 委員長連絡会議	ガバナーエレクト事務所	
	未定	青少年交換受入学生関西研修	青少年交換小委員会	
25日(日)	諏訪グループIM・会員セミナー	茅野RC	マリオローヤル会館	
3月	2日(土)	次期地区チーム研修セミナー PETS及び地区研修・協議会のための 地区指導者打合せ会	ガバナーエレクト事務所	
	2日(土)	中信第二グループIM・会員セミナー	松本南RC	ホテルブエナビスタ
	3日(日)	下伊那グループIM・会員セミナー	天竜川RC	ゆめあるて
	10日(日)	上伊那グループIM・会員セミナー	伊那中央RC	JA上伊那フラワーパレス
	16日(土)	米山奨学生終了式・歓送会	米山記念奨学委員会	
	23日(土)～24日(日)	会長エレクト研修セミナー(PETS)	ガバナーエレクト事務所	
	25日(月)～27日(水)	第34回青少年交換学生スキーの集い 第4回受入学生・派遣候補生オリエンテー ション	白馬RC	白馬東急ホテル
31日(日)	RLI卒業コース	RLI委員会	塩尻市市民交流センター(えんぱーく)	
4月	7日(日)	地区研修・協議会		オンライン
	13日(土)	第5回受入学生・派遣候補生オリエンテー ション	青少年交換小委員会	松本市 Mウイング
	14日(日)	新米山奨学生オリエンテーション	米山記念奨学委員会	松本市 松本商工会館
	18日(木)～19日(金)	クラブ活性化セミナー2024	RI理事	未定
		第1回地区大会企画委員会(2024-25年度)	ガバナーエレクト事務所	
	20日(土)	ロータリー財団地区補助金対象クラブ選 考会	ロータリー財団委員会	
未定	第31回インターアクト地区協議会	松本工業高等学校・ 松本南RC		
5月	11日(土)～12日(日)	第34回RYLA	戸倉上山田RC	千曲市 大池市民の森
	25日(土)～29日(水)	2024年国際大会	RI	シンガポール
6月	1日(土)～2日(日)	第47回ロータリーアクト地区年次大会	上田RAC	上田市
	8(土)	地区会員増強セミナー	会員増強委員会	
	未定	第31回インターアクト地区大会	松商学園高等学校・松本RC	
	15日(土)	第5回地区諮問委員会	ガバナー事務所	
		新旧合同地区チーム会議	ガバナー事務所・ ガバナーエレクト事務所	
29日(土)～30日(日)	受入学生さよならオリエンテーション	青少年交換小委員会	松本市 梓水苑	

(注) 日程・会場は、今後変更の可能性があります。

2023-2024年度 グループ行事予定表

インターシティミーティング (IM)・会員セミナー			
グループ	ホストクラブ	開催日	開催場所
東信第一グループ	南佐久 RC	2024年2月17日(土)	佐久一万里温泉ホテル
東信第二グループ	上田東 RC		
北信第一グループ	須坂 RC	2023年10月14日(土)	ホテルメトロポリタン長野
北信第二グループ	中野 RC	2023年10月28日(土)	ホテル国際21 THE FIVE SEASONS
中信第一グループ	あづみ野 RC	2023年11月25日(土)	ほりでーゆ〜四季の郷
中信第二グループ	松本南 RC	2024年3月2日(土)	ホテルブエナビスタ
諏訪グループ	茅野 RC	2024年2月25日(日)	マリオローヤル会館
上伊那グループ	伊那中央 RC	2024年3月10日(日)	JA 上伊那フラワーパレス
下伊那グループ	天竜川 RC	2024年3月3日(日)	ゆめあるて

2023-2024年度 クラブ周年行事式典予定表

創立周年	クラブ名	開催日	開催場所
60周年	軽井沢 RC	2024年6月頃	軽井沢プリンスホテル
	小諸 RC	2023年10月1日(日)	日本料理 音羽
	大町 RC	未定	
	辰野 RC	2023年12月17日(日)	たつのパークホテル
50周年	白馬 RC	2024年6月16日(日) ※予定	白馬東急ホテル(仮)
	箕輪 RC	2024年6月28日(金)	伊那プリンスホール
40周年	松本東 RC	2024年4月19日(金)	ホテルブエナビスタ
	長野北 RC	2024年6月1日(土)	ホテル国際21

2023-2024年度 地区委員会活動計画

国際室	委員長 関 守昌 (松本空港 RC)
<p>・グローバル補助金の申請のサポートができるよう、財団委員会との連携を密にし、財団委員会とともに各クラブへの国際交流事業の活動例、グローバル補助金の対象になる事業の解説等を補助金管理セミナー等を通じて説明していく。</p> <p>・現在進行中の【カンボジア王国 FLO 政府認定福祉施設における初等教育の援助】を引き続き推進させる</p>	
危機管理委員会	委員長 若林 俊樹 (戸倉上山田 RC)
<p>現在、青少年奉仕は各ロータリークラブ、地区事業においてもロータリーの主要な事業となっています。また地区でも青少年育成基金規約を改定し、さらに青少年奉仕を推進することを求めています。</p> <p>一方、RI は、各クラブおよび地区のロータリーの各種青少年事業（クラブの青少年参加事業、インターアクト、青少年交換）に参加する青少年（当地区では米山奨学生およびローターアクトも含む）を保護するためにロータリー章典および「青少年保護の指針」を定めて青少年を保護することを求めています。これに基づき当地区でも危機管理総則を定めて青少年保護に努めています。</p> <p>折井年度、危機管理委員会としては、本年度は以下の課題について推進してゆきたいと思っています。</p> <ol style="list-style-type: none"> 1) 危機管理規則で定められた方針をクラブ事業、地区事業に適切に反映させること。 2) 非常にわかりにくい地区危機管理総則を整理、編集すること。 3) 各青少年奉仕事業に積極的に参加して、危機管理の重要性を認知いただくこと。 	
会員増強委員会	委員長 金児 進 (信州友愛 RC)
<p>・既存伝統・風土の捉われることなく斬新なクラブ運営を行う</p> <ol style="list-style-type: none"> (1) 各クラブの運営状況の分析 (2) 各クラブの会員増強委員長との定例会議の実施 (3) 各クラブ会員増強委員会担当者との会議の開催 (4) 地区会員増強セミナーの開催 	
職業奉仕委員会	委員長 品田 宗久 (南佐久 RC)
<p>・「ロータリーから信州を元気に」するために会社や地域で「心と体の健康」を推進する</p>	
公共イメージ向上委員会	委員長 土屋 健治 (長野 RC)
<p>・地区広報活動の活性化実現のため、地区と各クラブの公共イメージ向上委員会が連携し得る組織体制の再構築に取り組む</p> <p>・「ポリオ根絶」という折井年度の重点目標を地区全域にアピールするため、実施する時期、メディアなど最適な広報の在り方を委員会で研究する</p> <p>・11月11日・12日の地区大会に向け、ロータリー活動への理解と賛同拡大に資する広報を実施する</p>	
社会奉仕委員会	委員長 小山 正広 (松本 RC)
<p>・委員会の枠を超えた連携</p> <p>折井年度の重点事業である「ポリオ根絶活動」＝「社会奉仕活動」と捉え、検討の段階から積極的に加わり、当委員会として出来ることを能動的に検討し対応する</p> <p>・過去10年間の社会奉仕事業を取りまとめ地区内クラブに共有を促す。</p> <p>上記に関して、財団補助金を活用しない社会奉仕活動も有ると想定し、地区内全クラブにアンケートを実施し取りまとめ反映する。</p> <p>各クラブで行われた事業に対して、地域からの賞賛等評価の追記も行いたい</p>	

RLI 委員会	委員長 佐藤 友則 (上田東 RC)
・ RLI パート I ～ (補修コース) ～卒業コースまでの開催	
米山記念奨学委員会	委員長 町田 清 (佐久 RC)
<ul style="list-style-type: none"> ・ 米山奨学事業について、各クラブの理解をいっそう深め、それによって奨学生の積極的引き受けと寄付の増進を図ります。この事業に対する理解の程度、支援の状況はクラブによってかなり異なっています。そこで、各クラブやカウンセラー経験者とのミーティングやアンケートを実施して現状を分析し、その結果を月信や卓話の機会に報告していく。 ・ 世話クラブの選定と指定校選定と基準について検討します。また、大学に対し説明会を行ない、奨学生の日本語能力や国籍の配慮など推薦の考慮事項を周知したいと考えます。 地区大会時のホームカミングと観光・懇親会を今年度も実施 (前年度復活)。 ・ 委員会は、リアルとズームを併用して行なうとともに、各事業は地区米山委員が役割を分担して進めていく 	
青少年奉仕委員会	委員長 脇田 博美 (松本空港 RC)
<ul style="list-style-type: none"> ・ IAC RYLA YEP のそれぞれの事業は、成熟した活動を行っていますので、これらのより一層の交流と親睦を深めます ・ 青少年奉仕委員会とは別事業となった RAC との交流と支援を行い、事業基盤の強化を目指します 	
青少年交換小委員会	委員長 荻原 直己 (箕輪 RC)
<ul style="list-style-type: none"> ・ 派遣交換留学生の募集、選考、オリエンテーション、壮行会、カウンセリングおよび帰国報告会 ・ 受入交換留学生へのオリエンテーション、歓迎会、合宿、クリスマスオリエンテーション、地区内研修、地区外研修および送別会 ・ 受入交換留学生のホストファミリーへのオリエンテーション ・ 受入交換留学生のロータリー行事への参加の支援 (地区大会、クラブ訪問、青少年交換学生スキーの集いなど) ・ インターアクトとの交流研修 ・ ROTEX との連携 ・ 地区青少年交換に関する危機管理 (性的虐待、ハラスメント) ・ RIJYEM との連携 ・ 全国青少年交換研究会への参加 ・ 全国青少年交換委員長会議への参加 	
ライラ小委員会	委員長 氣賀澤 正門 (駒ヶ根 RC)
<ul style="list-style-type: none"> ・ 2024 年 5 月開催の第 34 回 R Y L A の支援 ・ 前年度地区 R Y L A の反省と継続性および発展性についての取り組む ・ 青少年奉仕各委員会との連携 ・ ロータリークラブの認知度の向上に資するプログラムの研究 ・ 他地区の R Y L A の研修 	

インターアクト小委員会	委員長 飯沼 新吾 (松本南 RC)
<p>ここ2, 3年コロナにより活動が制限されていたが、今年からはその制限がなくなるため IA 生が積極的な活動ができるように支援する。</p> <ol style="list-style-type: none"> 1. 新入生を中心にクラブ入部活動を行い、仲間を増やす支援をする。 2. 各 IAC が、ロータリーの活動方針に沿った活動を行えるように積極的に支援する。 3. 各 IAC が他の IAC との連携を重視したユニークな独自研修を実施できるように支援する。 4. 青少年交換委員会・RA との連携を強化する。特にインバウンド学生との合同研修・交換留学生の IA 生の派遣・IA 行事に RA が参加することにより視野を大きく広げる支援をする。 	
ローターアクト委員会	委員長 飯島 洋一 (上田東 RC) 原 崇人 (上田 RAC)
<ul style="list-style-type: none"> ・ローターアクトの学友会の設立を構想し、実現の道筋をつけていく。 必要があればインターアクト、ローテックス (青少年交換学生) とも連携する。 ・地域の大学などを通じて会員増加の可能性を探り、行動計画を策定しながら実行可否を検討する。 ・「in person」の会合を増やし、各ローターアクトクラブ間の交流を行い、お互いの信頼の関係性を高める 	
学友委員会	委員長 大森 美和 (丸子 RC)
<ul style="list-style-type: none"> ・学友会ホームページ開設に向けて関係する委員長とのコミュニケーションを図る ・オンライン会議システムを活用し、国内外で活躍する学友とロータリアンが交流できる機会を設定し交流の機会を設ける ・海外在住の学友と協力し、会員人数が減少しているローターアクトクラブの会員増強をめざした国際交流プログラムについて、現地のロータリアンと意見交換を重ね、ローターアクトクラブに関わる学友を増やすことを目指す 	
ロータリー財団委員会	委員長 宮坂 宥洪 (岡谷 RC)
グローバル補助金推進小委員会	委員長 関 守昌 (松本空港 RC)
<ul style="list-style-type: none"> ・地区研修協議会、補助金管理セミナー等の機会を利用し、グローバル補助金制度および対象となる国際奉仕活動について説明をし、多くのロータリアンに活動推進を呼びかける。 ・グローバル補助金の応募、相談は随時受付ける。質問、相談等に各委員が対応できるように勉強会を行いスキルアップを目指す。 ・奨学金対象者の発掘に努める。応募、質問等には随時対応する。常に内外への呼びかけを怠らない 	
地区補助金小委員会	委員長 滝澤 義一郎 (駒ヶ根 RC)
<ul style="list-style-type: none"> ・昨年度大幅に改定された R 財団の授与と受託の条件の理解を深める ・ローターアクトクラブの地区補助金事業の理解を深め補助金事業の計画支援 ・各セミナーを充実し、各クラブの地区補助金の理解を深める ・委員メンバーの補助金マニュアルの理解を深める ・会員のロータリー財団と地区補助金の仕組みの理解を深め、各クラブの財団寄付の推進に協力する ・各クラブに寄添った補助金申請、補助金事業推進のお手伝いをする 	

財団資金管理会計小委員会	委員長 村田 弘志（長野西 RC）
<ul style="list-style-type: none"> ・ 補助金管理セミナー、財団セミナー、補助金説明会等を通して地区補助金の管理について必要な情報を提供する。 ・ マニュアルについて、わかりやすくするために必要であれば一部加筆修正する。 ・ 補助金の使用が、授与と受諾の条件・MOU に沿って適正に行われたか否かを地区補助金報告書と添付書類に記載された内容から審査を行い、適宜補正等の指導を行っていく 	
資金推進小委員会	委員長 下形 眞生（上田西 RC）
<ul style="list-style-type: none"> ・ 地区が定めた寄付目標に基づき、各クラブにおける寄付目標と計画を立て推進を図っていただく。 ・ 大口寄付への推進 ・ ロータリーカードの普及のための推進と支援 <ul style="list-style-type: none"> クラブカード：利便性の周知（ダイナース） 個人、法人カード：サブカードとして（オリコ・ダイナース） ・ R財団セミナー等で、達成状況の説明と情報提供を行う 	
ポリオプラス推進小委員会	委員長 熊谷 仁志（飯田南 RC）
<ul style="list-style-type: none"> ・ ポリオプラス寄付の推進支援 ・ ロータリー平和フェローの支援 	
デジタル化推進委員会	委員長 合原 亮一（上田六文銭 RC）
<ul style="list-style-type: none"> ・ Zoom を活用できるクラブを増やす ・ 地区行事のオンライン配信をサポートする ・ 地区行事の配信サポートを通じて委員のスキルをレベルアップする ・ 先進的なクラブの経験値を集めて共有する ・ RI2600 地区の活動のデジタル化に協力する ・ RI2600 地区 HP の運用をサポートする 	

ガバナー公式訪問日程

2023年7月

日	月	火	水	木	金	土
						1
2	3	4	5	6	7	8
9	10	11	12	13	14	15
16	17 海の日	18	19	20	21	22
23	24 松本空港	25 諏訪大社	26	27 諏訪湖	28 飯田南	29
30	31 岡谷エコー					

8月

日	月	火	水	木	金	土
		1 駒ヶ根	2	3 佐久	4	5
6	7	8 更埴	9 あづみ野	10	11 山の日	12
13	14 お盆休み	15 お盆休み	16	17	18 諏訪	19
20	21	22 飯田東	23 辰野	24 天竜川	25	26
27	28 上田・丸子	29 松本城	30 千曲川	31 長野北		

9月

日	月	火	水	木	金	土
					1	2
3	4 佐久コスモス	5	6 蓼科	7 富士見	8 箕輪	9
10	11 長野北東	12	13 長野東	14 小諸浅間	15 塩尻	16
17	18 敬老の日	19 長野	20 上田東 上田六文銭	21	22 戸倉上山田	23 秋分の日
24	25 松本南	26 南佐久	27 茅野	28 伊那	29 松本東	30

10月

日	月	火	水	木	金	土
1	2	3 木曾	4 大町・白馬	5 中野	6	7
8	9 スポーツの日	10	11 小諸	12	13	14
15	16 長野南	17 伊那中央	18 飯田	19 上田西	20 長野西	21
22	23 軽井沢	24 岡谷	25 須坂 須坂五岳 信州友愛	26	27	28
29	30	31				

11月

日	月	火	水	木	金	土
			1 松本西南	2	3 文化の日	4
5	6	7	8	9 松本	10	11 地区大会
12 地区大会	13	14	15	16	17	18
19	20	21	22	23 勤労感謝の日	24	25
26	27	28	29	30		

	クラブ名	ガバナー訪問日	事前訪問日	
東信第一	1 千曲川	8月30日 水	8月23日 水	
	2 軽井沢	10月23日 月	10月2日 月	
	3 小諸	10月11日 水	9月27日 水	
	4 小諸浅間	9月14日 木	8月31日 木	
	5 南佐久	9月26日 火	9月12日 火	
	6 佐久	8月3日 木	7月20日 木	
	7 佐久コスモス	9月4日 月	8月21日 月	
	8 蓼科	9月6日 水	8月23日 水	
東信第二	9 丸子	8月28日 月	8月17日 木	◎
	10 上田	8月28日 月	8月7日 月	◎
	11 上田東	9月20日 水	9月6日 水	△
	12 上田西	10月19日 木	10月5日 木	
	13 上田六文銭	9月20日 水	9月5日 火	△
北信第一	14 更埴	8月8日 火	7月25日 火	
	15 長野	9月19日 火	9月5日 火	
	16 長野南	10月16日 月	10月2日 月	
	17 長野西	10月20日 金	10月6日 金	
	18 須坂	10月25日 水	10月12日 木	☆
	19 須坂五岳	10月25日 水	10月11日 水	☆
	20 戸倉上山田	9月22日 金	9月8日 金	
北信第二	21 長野東	9月13日 水	8月30日 水	
	22 長野北東	9月11日 月	8月28日 月	
	23 長野北	8月31日 木	8月17日 木	
	24 中野	10月5日 木	9月21日 木	
中信第一	25 あづみ野	8月9日 水	7月26日 水	
	26 白馬	10月4日 水	9月19日 火	●
	27 松本	11月9日 木	10月26日 木	
	28 松本東	9月29日 金	9月15日 金	
	29 松本城	8月29日 火	8月8日 火	
	30 大町	10月4日 水	9月13日 水	●
	31 木曾	10月3日 火	9月26日 火	
中信第二	32 松本空港	7月24日 月	7月10日 月	
	33 松本南	9月25日 月	9月11日 月	
	34 松本西南	11月1日 水	10月18日 水	
	35 信州友愛	10月25日 水	9月27日 水	
	36 塩尻	9月15日 金	9月1日 金	
	37 茅野	9月27日 水	9月13日 水	
諏訪	38 富士見	9月7日 木	8月24日 木	
	39 岡谷	10月24日 火	10月10日 火	
	40 岡谷エコー	7月31日 月	7月10日 月	
	41 諏訪	8月18日 金	8月4日 金	
	42 諏訪湖	7月27日 木	7月13日 木	
	43 諏訪大社	7月25日 火	7月11日 火	
	44 伊那	9月28日 木	9月14日 木	
	45 伊那中央	10月17日 火	10月3日 火	
	46 駒ヶ根	8月1日 火	7月18日 火	
	47 箕輪	9月8日 金	8月25日 金	
上伊那	48 辰野	8月23日 水	8月9日 水	
	49 飯田	10月18日 水	10月4日 水	
	50 飯田東	8月22日 火	8月8日 火	
	51 飯田南	7月28日 金	7月14日 金	
	52 天竜川	8月24日 木	8月10日 木	

合同例会

◎上田 RC・丸子 RC

○東御 RC・上田西 RC

△上田東 RC・上田六文銭 RC

☆須坂 RC・須坂五岳 RC

●白馬 RC・大町 RC

クラブ拡大・会員増強一覽表

創立 順位	周 年	年度(G) クラブ名	05~06	06~07	07~08	08~09	09~10	10~11	11~12	12~13	13~14	14~15	15~16	16~17	17~18	18~19	19~20	20~21	21~22
			(堀川)	(横田)	(土屋)	(安川)	(唐沢)	(綿貫)	(都城)	(鳥田)	(宮坂)	(中川)	(望月)	(原)	(関)	(伊藤)	(古川)	(成田)	(桑澤)
1	68	松本	49	52	50	50	49	50	46	46	48	46	50	46	53	58	60	52	56
2	68	飯田	45	41	42	41	40	34	36	35	36	35	39	31	32	32	29	32	32
3	67	諏訪	53	51	50	51	48	47	42	42	42	41	44	39	41	46	46	46	47
4	64	上田	59	60	59	58	58	59	58	57	57	56	56	53	56	52	56	57	56
5	64	駒ヶ根	40	43	43	43	44	43	41	43	39	41	41	40	41	42	42	40	71
6	64	岡谷	50	46	49	48	44	47	43	45	40	39	40	41	43	47	48	49	50
7	64	伊那	62	65	58	59	56	60	61	55	55	55	51	56	53	56	53	54	55
8	63	松本南	59	57	59	56	56	54	54	50	50	55	53	49	55	53	55	51	49
9	61	長野	107	108	109	102	105	104	104	107	104	116	118	116	114	113	110	105	110
10	60	丸子	31	28	26	24	23	27	26	27	28	31	33	33	35	36	38	38	38
11	60	小諸	48	44	41	36	36	31	33	34	33	33	34	31	32	32	31	32	30
12	60	辰野	33	34	32	30	26	26	29	28	27	26	25	28	27	26	23	23	21
13	60	大町	27	25	26	23	22	21	15	18	18	17	17	16	15	16	14	14	13
14	59	軽井沢	42	42	42	40	38	35	40	35	36	35	38	41	39	40	38	36	35
15	—	飯島	20	17	16	15	12	(—)	(—)	(—)	(—)	(—)	(—)	(—)	(—)	(—)	(—)	(—)	(—)
16	58	戸倉上山田	19	18	20	20	17	19	21	22	23	24	23	26	24	25	26	28	27
17	57	飯田南	71	71	71	67	65	68	69	68	68	65	67	69	70	69	66	61	58
18	57	長野東	70	65	62	64	67	63	66	58	62	57	56	51	54	57	55	57	53
19	—	松川	24	24	24	22	22	20	19	17	16	17	15	15	(—)	(—)	(—)	(—)	(—)
20	55	木曾	30	30	29	28	32	28	27	22	20	18	21	21	21	21	20	18	18
21	52	松本西南	42	41	37	34	39	39	39	38	37	36	39	38	38	37	37	35	32
22	51	中野	25	25	30	23	18	19	20	18	18	18	18	19	19	19	17	17	17
23	51	富士見	27	26	28	27	27	26	22	20	17	17	18	19	17	18	17	17	18
24	50	白馬	30	27	28	22	23	21	17	17	14	14	12	11	8	10	11	11	11
25	50	箕輪	19	19	20	16	15	14	15	15	19	18	17	18	19	19	20	19	17
26	49	南佐久	17	17	13	19	18	19	20	20	19	18	18	17	16	18	16	14	14
27	45	佐久	41	41	40	40	40	39	39	38	33	36	37	40	41	46	50	52	51
28	46	上田東	65	63	63	58	59	63	60	61	63	61	57	55	57	56	53	50	50
29	45	須坂	40	35	36	37	36	34	34	31	32	32	30	29	30	27	25	26	25
30	44	塩尻	34	33	31	29	28	31	28	23	21	23	22	24	23	20	16	14	12
31	43	茅野	54	49	47	48	52	48	49	53	52	54	57	55	55	55	53	54	54
32	43	長野南	43	44	46	46	39	37	35	32	36	36	34	35	35	35	35	34	33
33	40	長野北	62	62	65	60	61	60	61	58	56	55	57	53	51	52	54	50	49
34	40	松本東	41	39	41	37	37	36	35	36	36	38	39	35	34	36	33	32	32
35	38	諏訪湖	38	39	39	37	33	34	33	33	37	38	38	37	38	37	38	38	37
36	38	あづみ野	45	42	40	42	45	43	42	41	40	38	38	31	28	27	23	21	21
37	37	長野西	60	62	60	60	58	56	58	54	53	52	51	52	48	43	40	35	32
38	37	飯田東	35	28	28	28	29	29	25	22	19	18	17	18	17	17	15	18	15
39	37	千曲川	28	28	26	27	24	21	22	21	19	17	17	17	18	18	16	16	15
40	37	伊那中央	37	38	41	35	31	30	30	31	33	34	38	45	44	47	47	45	46
41	—	野沢温泉	(—)	(—)	(—)	(—)	(—)	(—)	(—)	(—)	(—)	(—)	(—)	(—)	(—)	(—)	(—)	(—)	(—)
42	36	松本空港	45	48	48	51	60	54	58	59	58	54	59	60	64	69	68	61	61
43	36	小諸浅間	32	32	29	26	25	23	23	24	22	23	21	22	21	20	20	20	20
44	35	天竜川	40	40	37	33	32	34	32	32	31	29	25	25	21	23	22	20	18
45	34	長野北東	66	67	64	59	56	58	50	49	49	51	55	54	55	53	52	50	49
46	34	上田西	55	56	54	54	52	50	48	48	47	49	45	44	43	44	41	39	38
47	34	岡谷エコー	54	56	54	51	48	46	43	43	47	45	45	46	43	46	46	45	45
48	33	蓼科	16	17	14	14	14	13	13	13	13	15	15	13	12	14	12	12	13
49	33	佐久コスモス	56	56	60	59	59	53	52	52	55	54	52	48	50	51	47	49	48
50	32	更埴	34	33	32	31	30	30	29	28	29	31	27	26	28	27	29	29	28
51	—	志賀高原	16	(—)	(—)	(—)	(—)	(—)	(—)	(—)	(—)	(—)	(—)	(—)	(—)	(—)	(—)	(—)	(—)
52	31	諏訪大社	39	42	43	39	40		39	38	35	36	36	36	37	38	34	33	33
53	30	塩尻北	14	15	12	10	9	8	8	7	7	7	9	9	9	9	9	9	9
54	29	みゆき野飯山	12	11	10	9	12	11	11	10	11	11	11	5	5	5	(—)	(—)	(—)
55	29	松本城	26	25	22	22	19	20	19	21	21	22	21	21	21	20	20	19	19
56	28	須坂五岳	31	26	23	19	17	19	18	21	23	22	23	23	25	25	26	25	23
57	27	上田六文銭	29	31	30	26	27	27	28	29	26	24	24	22	23	26	27	26	25
58	—	北信濃	11	10	9	8	6	5	5	(—)	(—)	(—)	(—)	(—)	(—)	(—)	(—)	(—)	(—)
59	—	東御	28	30	32	29	27	29	27	24	22	18	16	19	20	19	20	17	15
60	3	信州友愛																26	31
		クラブ数	58	57	57	57	57	56	55	55	55	55	55	55	54	54	54	54	54
		会員数	2,326	2,273	2,239	2,146	2,104	2,055	2,017	1,969	1,952	1,951	1,959	1,923	1,918	1,947	1,909	1,868	1,845
		対前年純増減	-45	-53	-25	-93	-42	-49	-38	-48	-17	-1	8	-36	-5	29	-38	-41	-23

ロータリー財団寄付金額の推移

(単位:ドル)

グループ	クラブ名	過去累計額 (2022.6月末現在)	2021-22年度 (桑澤)	2020-21年度 (成田)	2019-20年度 (古川)	2018-19年度 (伊藤)	2017-18年度 (関)	2016-17年度 (原)	2015-16年度 (望月)
東信第一	千 曲 川	108,563.97	1,962.57	1,624.11	1,624.91	1,163.64	1,160.72	3,809.09	1,572.69
	軽 井 沢	205,513.95	4,945.94	2,130.84	3,270.87	4,127.27	3,216.21	2,490.19	3,129.03
	小 諸 浅	283,471.53	2,660.62	3,061.32	4,417.06	1,582.10	1,985.44	2,142.64	2,296.88
	南 佐 久	109,304.00	2,203.47	3,024.42	3,885.20	2,852.80	4,102.02	2,717.12	1,766.80
	佐 久	116,342.65	811.48	412.84	504.67	428.57	3,000.00	439.66	435.48
	佐久コスモス	226,197.34	10,730.83	10,722.46	12,149.31	11,977.62	14,495.62	13,304.40	5,437.09
	藜 科	146,640.50	10,528.81	8,356.90	3,766.11	7,223.21	2,180.18	10,200.00	6,408.21
	グループ計	99,812.46	3,396.03	3,399.67	2,584.82	2,399.15	2,590.00	3,000.00	3,691.78
グループ計	1,295,846.40	37,239.75	32,732.56	32,202.95	31,754.36	32,730.19	38,103.10	24,737.96	
東信第二	丸 子	200,412.22	14,297.27	9,095.04	7,081.57	6,798.02	8,354.97	6,877.93	5,338.00
	東 御	88,797.52	5,697.11	1,845.24	15,127.24	3,890.91	3,844.82	2,759.19	2,154.55
	上 田	351,529.72	29,488.41	7,793.21	13,485.93	6,680.00	4,767.48	10,584.54	6,219.83
	上 田 東	374,950.81	10,875.23	9,747.66	6,299.26	9,764.09	10,355.50	10,893.82	11,402.00
	上 田 西	234,269.16	10,463.84	9,322.09	19,383.02	6,150.00	6,220.18	8,426.47	4,323.28
	上田六文銭	104,331.10	2,727.81	3,254.44	3,162.64	3,111.61	1,988.21	14,700.00	3,433.54
グループ計	1,354,290.53	73,549.67	41,057.68	64,539.66	36,394.63	35,531.16	54,241.95	32,871.20	
北信第一	更 埴	103,226.68	2,357.39	1,309.42	5,351.82	5,242.27	4,794.04	5,585.93	4,910.00
	長 野	691,472.98	20,236.99	21,159.55	22,664.89	21,742.40	25,221.20	31,458.62	18,766.66
	長 野 南	307,420.78	14,037.79	8,943.81	8,993.09	9,940.32	7,405.25	7,000.00	5,710.01
	長 野 西	298,327.93	5,627.66	8,007.00	7,939.07	8,858.18	9,835.00	11,500.00	8,220.00
	須 坂	187,799.23	4,589.48	5,119.00	1,532.16	1,636.50	4,449.03	14,520.69	4,606.88
	須 坂 五 岳	87,233.69	18,340.14	9,799.81	5,315.47	4,663.73	3,976.41	3,685.40	2,841.66
	戸倉上山田	188,236.40	8,644.96	7,173.28	7,985.01	6,611.50	6,795.96	8,000.00	8,389.57
	グループ計	1,863,717.69	73,834.41	61,511.87	59,781.51	58,694.90	62,476.89	81,750.64	53,444.78
北信第二	みゆき野飯山	—	—	—	138.89	90.91	394.49	1,100.00	508.33
	長 野 東	476,664.83	16,327.50	10,174.42	10,519.09	9,965.45	9,411.82	14,800.00	9,183.34
	長 野 北 東	238,492.36	9,215.52	9,605.28	11,556.50	10,150.00	9,970.00	11,000.00	8,061.30
	長 野 北	254,906.43	9,618.86	10,346.67	10,489.26	8,400.00	3,000.00	7,456.90	2,458.34
	中 野	110,454.88	646.30	657.76	731.86	728.91	722.34	1,732.54	325.16
	グループ計	1,094,317.71	35,808.18	30,784.13	33,435.60	29,335.27	23,498.65	36,089.44	20,536.47
中信第一	あづみ野	319,349.00	4,832.54	5,644.73	7,884.38	2,244.48	4,081.42	4,389.65	8,626.21
	白 馬	138,134.24	2,028.20	2,035.00	2,035.00	1,845.50	2,090.00	1,800.00	2,074.59
	松 本	430,376.43	24,225.19	21,185.07	27,648.89	14,520.86	12,413.75	18,293.50	19,477.01
	松 本 東 城	285,096.71	7,080.70	9,423.80	11,045.46	10,136.37	10,746.16	8,045.46	9,333.34
	松 本	84,388.59	1,899.84	900.00	500.00	410.00	410.00	1,420.00	410.00
	大 町	178,368.39	2,687.24	2,936.79	3,063.56	2,881.82	3,095.38	3,516.67	2,558.33
	グループ計	1,435,713.36	42,753.71	42,125.39	52,177.29	32,039.03	32,836.71	37,465.28	42,479.48
中信第二	木 曾	201,098.37	1,254.84	3,120.77	1,145.45	6,145.45	2,144.59	2,635.88	1,525.16
	松 本 空 港	256,288.04	8,484.66	13,490.06	7,274.62	12,917.64	12,494.00	11,901.37	3,883.32
	松 本 南	430,827.15	8,359.73	8,787.01	6,815.37	7,570.00	8,200.72	10,581.60	7,073.54
	松 本 西 南	255,755.92	14,089.96	5,839.21	7,121.44	13,089.87	4,959.44	5,865.73	6,798.48
	信 州 友 愛	3,370.78	2,444.19	926.59	—	—	—	—	—
	塩 尻	220,451.68	3,237.76	4,573.09	4,632.80	4,645.90	4,874.57	4,437.01	4,138.32
	塩 尻 北	66,408.87	1,481.54	2,312.06	1,311.67	2,328.36	2,310.18	2,450.00	2,033.33
	グループ計	1,434,200.81	39,352.68	39,048.79	28,301.35	46,697.22	34,983.50	37,871.59	25,452.15
諏訪	茅 野	204,110.78	11,716.10	30,559.89	7,180.61	10,027.03	4,423.50	5,104.92	3,224.89
	富 士 見	114,384.06	2,523.02	2,063.69	4,646.75	1,448.51	3,172.00	1,789.12	1,771.57
	岡 谷	397,568.84	12,654.46	17,387.43	17,831.29	15,858.96	10,748.39	18,140.91	11,350.58
	岡 谷 エ コ	219,891.79	7,486.49	7,635.52	8,484.84	5,613.30	4,673.36	10,852.94	5,177.42
	諏 訪	386,123.15	13,750.68	11,036.76	8,603.21	7,916.42	12,022.32	17,338.51	6,652.56
	諏 訪 湖	266,313.04	4,348.45	11,984.59	9,358.15	5,339.55	4,419.67	11,253.12	3,875.95
	諏 訪 大 社	125,639.95	2,362.54	3,623.94	4,405.59	2,628.62	3,528.20	5,056.50	3,641.60
	グループ計	1,714,031.61	54,841.74	84,291.82	60,510.44	48,832.39	42,987.44	69,536.02	35,694.57
上伊那	伊 那	538,991.81	15,909.07	12,908.41	14,793.21	15,462.61	8,152.54	17,253.51	7,791.58
	伊 那 中 央	256,610.40	8,881.75	8,986.00	6,062.22	8,838.39	8,797.37	9,200.00	4,158.34
	駒 ケ 根	285,993.78	12,164.31	10,479.66	13,968.71	9,433.58	12,954.44	4,730.00	2,333.34
	箕 輪	181,007.83	6,397.57	5,510.44	8,831.82	7,106.71	7,617.47	7,730.62	7,330.12
	辰 野	228,705.17	3,970.00	3,840.00	4,070.00	3,760.00	3,890.00	3,810.00	3,068.00
	グループ計	1,491,308.99	47,322.70	41,724.51	47,725.96	44,601.29	41,411.82	42,724.13	24,681.38
下伊那	飯 田	319,929.28	3,257.17	3,018.88	3,301.90	3,178.59	3,393.28	5,178.92	7,734.74
	飯 田 東	168,310.84	3,159.55	2,706.60	2,174.54	3,409.08	2,291.79	3,603.11	3,248.12
	飯 田 南	383,082.85	16,333.46	20,220.32	6,589.44	8,638.18	8,110.81	14,955.10	14,282.10
	松 川	—	—	—	—	1,400.00	1,800.00	1,954.54	1,200.00
	天 竜 川	203,953.35	2,013.76	2,320.00	2,540.00	3,009.09	4,200.00	5,200.00	2,245.46
	グループ計	1,205,762.12	24,763.94	28,265.80	14,605.88	18,234.94	19,395.88	30,737.13	29,464.96
地 区	189,355.62	16,393.44	2,857.14	3,618.87	5,971.43	4,386.00	6,862.74	4,170.00	
合 計	13,078,544.84	445,860.22	404,399.69	396,899.51	352,555.46	330,238.24	435,382.02	293,532.95	

米山記念奨学会寄付金額の推移

(単位:円)

グループ	クラブ名	過去累計額 (2022.6月末現在)	2021-22年度 (桑澤)	2020-21年度 (成田)	2019-20年度 (古川)	2018-19年度 (伊藤)	2017-18年度 (関)	2016-17年度 (原)	2015-16年度 (望月)
東信第一	千 曲 川	9,196,500	133,000	136,000	36,000	37,000	235,000	235,000	334,000
	軽 井 沢	22,261,250	216,000	231,000	279,000	337,000	349,000	334,000	310,000
	小 諸 浅	33,701,800	258,000	368,000	407,000	188,000	248,000	179,000	206,000
	南 佐 久	18,188,000	490,000	390,000	445,000	466,000	454,000	335,000	286,000
	佐 久 久	10,736,000	142,000	45,000	54,000	52,500	246,500	51,000	54,000
	佐久コスモス	21,938,500	614,000	692,000	590,000	816,000	660,000	454,000	448,000
	藜 科	18,432,500	247,000	773,000	553,000	450,000	444,000	256,000	762,000
	グループ計	7,811,000	152,000	150,000	256,000	152,000	156,000	160,000	264,000
東信第二	丸 子	142,265,550	2,252,000	2,785,000	2,620,000	2,498,500	2,792,500	2,004,000	2,664,000
	東 御	18,929,943	790,000	580,000	580,000	460,000	550,000	530,000	320,000
	上 田	3,934,000	151,000	160,000	257,000	48,000	138,000	132,000	254,000
	上 田 東	39,945,350	503,000	494,250	1,183,750	492,500	500,750	496,000	499,500
	上 田 西	42,956,000	350,000	360,500	368,000	471,000	1,368,000	372,500	683,000
	上田六文銭	27,819,000	360,000	566,000	874,000	672,000	376,000	182,000	396,000
グループ計	12,541,000	478,000	281,000	278,000	369,000	369,000	572,000	412,000	
北信第一	更 埴	146,125,293	2,632,000	2,441,750	3,540,750	2,512,500	3,301,750	2,284,500	2,564,500
	長 野	7,254,500	187,000	87,000	87,000	87,000	104,000	335,500	213,500
	長 野 南	97,628,900	2,460,000	2,300,000	2,332,000	2,556,000	2,544,000	2,790,000	2,474,000
	長 野 西	33,707,600	792,000	1,175,000	805,000	1,113,000	1,555,000	904,000	959,000
	須 坂	29,730,000	213,000	343,000	2,264,000	488,000	509,000	1,112,000	415,000
	須 坂 五 岳	16,939,900	106,000	102,000	108,000	220,000	116,000	122,000	326,000
	戸倉上山田	4,630,000	148,000	152,000	252,000	252,000	148,000	46,000	196,000
	グループ計	17,384,400	432,000	424,000	416,000	400,000	308,000	400,000	790,000
北信第二	みゆき野飯山	207,275,300	4,338,000	4,583,000	6,264,000	5,116,000	5,284,000	5,709,500	5,373,500
	長 野 東	1,662,000	—	—	15,000	0	53,000	96,000	96,000
	長 野 北 東	56,549,250	1,156,000	456,000	660,000	640,000	624,000	1,148,000	676,000
	長 野 北	21,930,500	450,000	460,000	625,000	475,000	470,000	475,000	455,000
	中 野	31,617,250	555,000	570,000	560,000	555,000	565,000	485,000	475,000
	グループ計	13,029,750	51,000	51,000	57,000	57,000	58,500	55,500	36,000
中信第一	あづみ野	124,788,750	2,212,000	1,537,000	1,917,000	1,727,000	1,770,500	2,259,500	1,738,000
	白 馬	44,492,150	424,300	332,000	140,000	710,000	394,000	498,400	947,200
	松 本 東 城	14,088,193	33,000	33,000	33,000	30,000	33,000	36,000	142,000
	松 本 東 城	43,984,650	1,162,000	1,498,000	919,000	728,000	510,000	422,000	1,230,000
	松 本 東 城	25,369,500	460,000	365,000	485,000	277,500	330,000	292,500	392,500
	大 町	6,365,500	257,000	60,000	60,000	63,000	163,000	64,500	67,500
グループ計	16,250,584	140,000	140,000	160,000	150,000	160,000	170,000	170,000	
中信第二	木 曾	150,550,577	2,476,300	2,428,000	1,797,000	1,958,500	1,590,000	1,483,400	2,949,200
	松 本 空 港	19,527,973	100,000	100,000	105,000	205,000	105,000	107,500	195,000
	松 本 南	40,403,000	1,057,500	1,537,500	920,000	892,500	752,500	1,190,000	775,000
	松 本 西 南	60,773,121	765,000	980,000	790,000	1,010,000	1,005,000	860,000	1,220,000
	信 州 友 愛	34,274,500	1,596,500	600,500	779,000	576,000	500,000	687,000	622,500
	塩 尻 尻	433,000	283,000	150,000	—	—	—	—	—
	塩 尻 北	24,698,507	304,000	476,000	497,000	274,000	381,500	389,000	345,000
	グループ計	7,433,500	27,000	127,000	227,000	227,000	127,000	227,000	227,000
諏訪	茅 野	187,543,601	4,133,000	3,971,000	3,318,000	3,184,500	2,871,000	3,460,500	3,384,500
	富 士 見	27,410,450	470,000	449,000	480,000	510,000	801,000	544,000	892,000
	岡 谷 エ コ	17,296,029	36,000	47,934	41,600	39,176	144,168	56,800	54,724
	諏 訪 湖	45,337,900	698,000	1,090,000	888,000	778,000	1,158,000	762,000	660,000
	諏 訪 大 社	30,185,000	730,000	605,000	740,000	1,015,000	950,000	925,000	825,000
	諏 訪 大 社	48,733,440	1,414,000	714,000	614,000	369,000	1,061,000	2,496,000	569,000
	諏 訪 大 社	29,838,825	437,500	514,000	549,500	254,000	371,000	441,000	460,000
	グループ計	11,130,000	259,000	223,500	184,000	425,500	149,500	305,000	478,000
上伊那	伊 那 那	209,931,644	4,044,500	3,643,434	3,497,100	3,390,676	4,634,668	5,529,800	3,938,724
	伊 那 中 央	63,203,750	862,000	562,000	768,000	591,000	288,000	272,000	265,000
	駒 ヶ 根	31,013,750	825,000	532,500	537,500	722,500	725,000	900,000	377,500
	辰 野	29,013,550	223,000	226,000	629,000	326,000	391,500	326,000	223,000
	グループ計	14,079,550	264,000	272,000	422,000	370,000	272,000	337,000	438,000
	飯 田 東	26,776,400	362,000	381,000	405,000	439,000	431,000	302,000	322,000
グループ計	164,087,000	2,536,000	1,973,500	2,761,500	2,448,500	2,107,500	2,137,000	1,625,500	
下伊那	飯 田 東	30,442,400	434,500	417,500	452,000	509,000	414,500	772,500	982,500
	飯 田 南 川	26,850,893	391,000	334,000	333,000	354,000	346,000	408,000	403,000
	天 竜 川	57,430,954	1,023,000	1,560,000	983,000	1,184,000	882,000	1,472,000	1,461,000
	グループ計	22,738,400	—	—	—	120,000	60,000	168,000	168,000
	そ の 他	28,179,200	300,000	342,000	374,000	718,000	584,000	650,000	400,000
合 計	165,641,847	2,148,500	2,653,500	2,142,000	2,765,000	2,346,500	3,362,500	3,414,500	
そ の 他	51,454,211	0	400,000	400,000	400,000	500,000	400,000	500,000	
合 計	1,549,663,773	26,772,300	26,416,184	28,257,350	26,001,176	27,198,418	28,630,700	28,152,424	

インターアクトクラブの現況

地区代表 所属クラブ 松商学園高等学校 IAC顧問 續 美穂
 〒390-0515 松本市県3-6-1
 TEL 0263-33-1210
 提唱ロータリークラブ 松本ロータリークラブ

クラブ名	提唱クラブ	結成年月日	所在地		例会日	時間	会場	TEL
松商学園高等学校	松本	1966・5・5	390-8515	松本市県3-6-1	木	16:00	IA部室	0263-33-1210
松本工業高等学校	松本南	1969・5・3	390-8525	松本市筑摩4-11-1	金	16:00	電気工事实習室	0263-25-1184
南安曇農業高等学校	あづみ野	1986・11・25	399-8205	安曇野市豊科4537	火	16:10	動物バイテク実験室	0263-72-2139
東海大学付属諏訪高等学校	茅野	1987・6・20	391-0011	茅野市玉川675	火	16:00	2F教室	0266-72-3147
文化学園長野中学・高等学校	長野東	1990・9・14	380-0915	長野市上千田141	水	16:15	被服室	026-226-8386
須坂創成高等学校	須坂	1992・9・10	382-0097	須坂市須坂1616	火	16:00	第3実験室	026-245-0103
下伊那農業高等学校	飯田東	1993・5・20	395-0804	飯田市鼎名古熊2366-4	火	15:45	42番教室	0265-22-5550
伊那西高等学校	伊那中央	1997・3・15	399-4493	伊那市西春近4851	月・金	16:15	試食室	0265-72-4091
長野女子高等学校	長野西	1998・1・31	380-0803	長野市三輪9-30-18	月・火・水	16:30	PCラウンジ	026-241-6800
松本第一高等学校	松本空港	2010・3・12	390-0303	松本市浅間温泉1-4-17	第2,4火	16:00	書道室	0263-46-0555
松本国際高等学校	信州友愛・塩尻	2022・3・14	399-0036	松本市村井町南3-6-25	火	15:30	HR教室	0263-88-0003
白馬高等学校	白馬	2022・4・27	399-9301	北安曇郡白馬村大字北城8800	第2,4木	16:00		0261-72-2034

ローターアクトクラブの現況

地区代表 原 崇人 所属クラブ 上田ローターアクトクラブ
 スポンサーロータリークラブ 上田東ロータリークラブ

クラブ名	スポンサー・クラブ	結成年月日	会場	例会日
飯田	飯田	1977/9/30	〒395-0024 飯田市東栄町3108-1飯田市福祉会館さんどびあ飯田(飯田勤労者福祉センター)	第1,3木
松本	松本南	1979/3/9	〒390-0811 松本市中央1-18-1 松本市中央公民館Mウイング	第1,3木
諏訪	諏訪	1981/6/18	〒392-0027 諏訪市湖岸通り3-2-9ぬのはん内	第1,3火
上田	上田東	1991/6/30	〒386-0025 上田市天神4-24-1上田東急REIホテル3F	第1,3水

2023 学年度 米山奨学生

氏名	性別	国籍	大学	専攻	学部	年次	世話クラブ	カウンセラー	奨学期間
グエン, ゴック フェン	女	ベトナム	信州大学	応用経済	学部	4年	岡谷	小口 裕司	2023/4/1 ~ 2024/3/31
董 澤坤 (トウ タクコン)	男	中国	信州大学	応用経済	学部	3年	松本西南	古川 静男	2023/4/1 ~ 2025/3/31
ヤン, チュン ジェ	男	マレーシア	信州大学	総合理工学	修士	2年	あづみ野	中村 忠	2023/4/1 ~ 2024/3/31
オン, ユー シュエン	女	マレーシア	信州大学	工学	学部	4年	戸倉上山田	竹森 松雄	2023/4/1 ~ 2024/3/31
朴 正根 (パク ジョンゲン)	男	韓国	信州大学	工学	学部	3年	長野北	掛川 明彦	2023/4/1 ~ 2025/3/31
アミン, エム ディアル	男	バングラデシュ	信州大学	総合医理工学	博士	2年	伊那中央	三澤 俊明	2023/4/1 ~ 2025/3/31
馮 雨薇 (フウ ウビ)	女	中国	信州大学	農学	学部	3年	箕輪	小川 淳哉	2023/4/1 ~ 2025/3/31
趙 天樹 (チョウ テンジュ)	男	中国	信州大学	繊維	学部	3年	上田東	母袋 創一	2023/4/1 ~ 2025/3/31
鍾 其延 (チョン, チェン)	男	マレーシア	信州大学	総合理工学	修士	2年	軽井沢	小野 克永	2023/4/1 ~ 2024/3/31
余 月琳 (ヨ ユェリン)	女	中国	信州大学	総合医理工学	博士	2年	佐久	越石 雅雪	2023/4/1 ~ 2024/9/30
アドナン, ム ハン マド	男	パキスタン	信州大学	総合理工学	博士	1年	丸子	宮本 伸司	2023/4/1 ~ 2025/3/31
吳 鑫杰 (ゴ キンケツ)	男	中国	信州大学	応用経済学科	学部	3年	松本南	鱒川 正夫	2022/4/1 ~ 2024/3/31
王 寧君 (オウ ネイクン)	女	中国	信州大学	数学科	学部	3年	松本城	丸山 隆則	2022/4/1 ~ 2024/3/31
チャン ゴック タオ	女	ベトナム	信州大学	工学専攻	修士	1年	長野北東	渡辺 周二	2022/4/1 ~ 2024/3/31
アン, ケイ リン	女	マレーシア	信州大学	繊維学専攻	修士	1年	佐久コスモス	藤井 淳夫	2022/4/1 ~ 2024/3/31
張 芸 (チョウ ゲイ)	女	中国	信州大学	総合理工学専攻	博士	2年	蓼科	木村 英志	2022/4/1 ~ 2024/3/31
邱 文莘 (キウ ブンシン)	女	台湾	長野県立大学	グローバルマネジメント学科	学部	3年	長野西	青木 宏	2022/4/1 ~ 2024/3/31
伍 耀揚 (ウ イウヨン マックス)	男	中国	長野県立大学	グローバルマネジメント学科	学部	3年	長野東	堤 満弘	2022/4/1 ~ 2024/3/31

米山学友会会長

氏名	性別	国籍	卒業大学・専攻	世話 RC	カウンセラー	期間
朱 春 紅 (シュ シュン コウ)	女	中国	信州大学大学院 生命機能・ファイバー工学	小諸	吉澤 均二	2013年4月 ~ 2014年3月

現在の所属：信州大学繊維学部 准教授

2022-2023年度 青少年交換留学生

派遣学生(長期)

氏名	スポンサー RC	在学高校	地区 / ホスト RC / 州・都市	派遣国
辻 大成	長野南	長野南高等学校(卒)	D1430/Kuopio KallavesiRC/ 北サヴォ県クオピオ	フィンランド
堀内 京香	上田西	上田染谷丘高等学校	D4420/Santos RC/ サンパウロ州サントス	ブラジル
脇田 日向子	松本空港	松本深志高等学校	D2000/St. MoritzRC/ グラウビュンデン州サンモリッツ	スイス
小林 徳亮	長野東	文化学園長野高校	D2390/Höganäs-KullenRC/ スコネ地方ホガナス	スウェーデン
小林 はる香	大町	大町岳陽高等学校	D1640/Mortagne et le PercheRC/ ノルマンディー地方 ラ シャペル=モンリジョン	フランス

派遣学生(短期)

氏名	スポンサー RC	在学高校	地区 / ホスト RC / 州・都市	派遣国
櫻井 羽菜	丸子	上田染谷丘高等学校	D1640/Avranches RC/ ノルマンディー地方アヴランシュ(モンサンミッシェル)	フランス

受入学生(長期)

氏名	ホスト RC	受入高校	地区 / スポンサー RC / 州・都市	出身国
Ada Amelie WESTERBERG	長野南	長野南高等学校	D1420/Karis-Karjaa RC/ ウーシマー・カーリス / カルヤー	フィンランド
Vinicius Yamaguti AUGUSTO	上田西	上田染谷丘高等学校	D4420/São Bernardo do Campo - Novo HorizonteRC/ サンパウロ州サンベルナルドドカンポ	ブラジル
Verna Grace Galaxy COX	松本空港	松本深志高等学校	D2000/Zürich RC/ チューリヒ	スイス
Stella Veronica HATTINGER	長野東	文化学園長野高校	D2360/Borås Viskan RC/ ヴェステルイェートランド地方ボーラス	スウェーデン
Clovis Charles Louis TOQUET	大町	大町岳陽高等学校	D1640/Cherbourg RC/ ノルマンディー地方シャルブール	フランス

受入学生(短期)

氏名	ホスト RC	受入高校	地区 / スポンサー RC / 州・都市	出身国
Lucrèce Anne Monique MEUDEC	丸子	上田染谷丘高等学校	D1640/Avranches RC/ ノルマンディー地方アヴランシュ(モンサンミッシェル)	フランス

2023-2024年度 青少年交換留学生(予定者)

派遣交換留学生(長期)

氏名	スポンサー RC	在学高校	地区 / ホスト RC / 州・都市	派遣国
前所 優華	蓼科	佐久長聖高等学校	D1910/&1920/Völkermarkt RC	オーストリア
寺澤 美咲テレサ	戸倉上山田	清泉女学院高等学校	D1640/Cherbourg RC	フランス
林 夏海	白馬	白馬高等学校	D4420/São Caetano do Sul Olímpico RC	ブラジル
小林 秀	松本空港	伊那北高等学校	D1980/Olten-West RC	スイス
中林 勇誠	松本空港	松本工業高等学校	D9660/Morisset RC	オーストラリア
土橋 茉奈	茅野	諏訪清陵高等学校	D2380/Värnamo RC	スウェーデン

受入交換留学生(長期)

氏名	スポンサー RC	受入高校	地区 / ホスト RC / 州・都市	出身国
Declan Alexander Smith (2022.01より受入)	松本空港	伊那北高等学校	D9660/Newcastle Enterprise RC	オーストラリア
Elisabeth Black"	蓼科	佐久長聖高等学校	D1910&1920/Wien Stadtpark RC	オーストリア
Madeleine Perrine Daniele Ferry Lafond	戸倉上山田	清泉女学院高等学校	D1640/Vernon Giverny RC	フランス
Miriam Harata Kawakami	白馬	白馬高等学校	D4420/São Caetano do Sul RC	ブラジル
Laurence Bachmann	松本空港	松本工業高等学校	D2000/Zürich East RC	スイス
Ava Elisabeth Klev	茅野	諏訪清陵高等学校	D2330/Östersund-Södra RC	スウェーデン

2023-2024年度 第2600地区 地区役員・委員 住所録

氏名	所属クラブ	所属地区・委員会	役職	勤務先・役職	勤務先住所	勤務先電話番号	勤務先FAX番号	希望ご連絡先 希望郵送先	E-mail	携帯
折井 正明 おみい まさあき	松本	地区諮問委員会 他	ガバナー	長野三菱電機機器販売(株) 取締役会長	〒390-0863 松本市白坂1-7-5	0263-32-6200	0263-32-6006	勤務先 勤務先	orii@naganomel.co.jp	090-3147-2800
三井 肇義 みつい ちはり	諏訪	地区諮問委員会	バストガバナー	下諏訪倉庫株式会社 代表取締役	〒393-0076 諏訪郡下諏訪町木西18-5	0266-27-8030	0266-27-8731	勤務先 勤務先	yamagami@yic.co.jp	080-1060-0005
橋田 盛廣 はしだ もとひろ	飯田南	地区諮問委員会	バストガバナー	三コタイムインターナショナル(株) 名誉会長	〒395-0002 飯田市上郷飯沼1847-1	0265-22-3966	0265-24-4125	携帯 勤務先	info@chushin-koshuha.co.jp	090-3149-1245
滝沢 政彦 たきざわ まさひこ	松本空港	地区諮問委員会	バストガバナー	(株)信高周波 代表取締役	〒399-0033 松本市笹賀5652-118	0263-28-1500	0263-26-7600	勤務先 勤務先	info@tsuzuku-dc.com	090-3473-5620
都筑 文男 つづき ふみお	塩尻	地区諮問委員会	バストガバナー	(医) つづく歯科医院 理事長・院長	〒399-0701 塩尻市広吉田2920-9	0263-86-3388	0263-86-6460	勤務先・携帯 勤務先	wise_ks071@yahoo.co.jp	090-2306-9263
島田 申子雄 しまだ しんこゆう	上田	地区諮問委員会	バストガバナー	(有)島田屋 代表社員	〒386-0012 上田市中央6-1-21	0268-22-0115	0268-22-0337	携帯 自宅	shokoji@palette.plala.or.jp	090-2564-1623
宮坂 希洪 みやさか けいこう	岡谷	地区諮問委員会 他	バストガバナー	照光寺 住職	〒394-0028 岡谷市本町2-6-43	0266-22-2314	0265-72-6657	クラブ事務所 クラブ事務所	nakagawa@ina-research.co.jp	090-3473-9102
中川 博司 なかがわ ひろし	伊那	地区諮問委員会 他	バストガバナー	(株)イナリサー子 相談役	〒399-4501 伊那市西真輪2148-188	0265-72-6616	0265-72-6657	携帯 クラブ事務所	harataku450121@gmail.com	090-3238-0133
原 拓男 はら ひろお	佐久	地区諮問委員会 他	バストガバナー	千曲錦酒造(株) 相談役	〒385-0021 佐久市長土呂1110	0267-67-3731	0267-68-5467	自宅 自宅	kuniseki@avis.ne.jp	090-1791-3048
関 邦則 せき くにのり	長野	地区諮問委員会 他	バストガバナー	(有)関建築+まち研修室 代表取締役	〒380-0871 長野市西長野2-4	026-233-5566	0265-83-5138	携帯 勤務先	ma-ito@itodenko.co.jp	090-1883-3051
伊藤 雅基 いとう まさもと	駒ヶ根	地区諮問委員会 他	バストガバナー	伊藤電工(株) 代表取締役	〒399-4105 駒ヶ根市赤須東5-6	0265-83-4104	0263-35-9173	携帯 勤務先	si-furu@bh.wakwak.com	090-8743-8690
古川 静男 ふるかわ しずお	松本西南	地区諮問委員会 他	バストガバナー	司法書士法人古川総合事務所 所長	〒390-0863 松本市白坂1-9-43	0263-35-9188	0268-25-5719	携帯 自宅	m-narita@nagano-hyoueisei.ac.jp	090-5319-1133
成田 守夫 なりた まもる	上田西	地区諮問委員会 他	バストガバナー	長野医療衛生専門学校 長野救命医療専門学校 学校法人成田理事	〒386-0012 上田市中央2-13-27	0268-23-3800	0266-73-5100	携帯 自宅	i.kuwazawa@gmail.com	090-6000-2600
桑澤 一郎 くわさざわ いちろう	茅野	地区諮問委員会 他	バストガバナー	株式会社茅野自動車学校 代表取締役	〒391-0013 茅野市宮川15299	0266-72-4111	026-245-5831	携帯 勤務先	hiro.kamisawa@gmail.com	090-3333-0457
上沢 広光 かみざわ ひろみつ	須坂五岳	地区諮問委員会 他	直前ガバナー	信越商事(株) 代表取締役社長	〒382-0076 須坂市大字須坂230-50	026-245-5154	02677-66-0355	クラブ事務所 クラブ事務所	shiratori@microstone.co.jp	090-8722-5929
白鳥 敬日朝 しらとり けいひつあさ	佐久コスモス	地区戦略委員会 他	ガバナーエレクト	マイクロスーツン(株) 代表取締役	〒385-0007 佐久市新子田1934	0267-66-0388	0267-92-2208	携帯 勤務先	haketa-mvrk@polka.ocn.ne.jp	090-8805-3333
羽田 匡 はねだ まさむね	南佐久	東信第一グループ	ガバナー補佐	羽毛田歯科医院 院長	〒384-1102 南佐久郡小海町小海283-5	0267-92-2208	0268-25-3597	クラブ事務所 クラブ事務所	nishiiri@nishiiri-office.co.jp	090-3149-4147
西入 悦雄 にしいり えつお	上田東	東信第二グループ	ガバナー補佐	(株)西入不動産鑑定事務所 代表取締役	〒386-0012 上田市中央1-3-13	0268-25-3597	026-245-5589	携帯 勤務先	marugen@nokogiri.co.jp	090-3333-9536
湯本 浩司 ゆもと 浩し	須坂	北信第一グループ	ガバナー補佐	(有)丸源鏡工場 代表取締役社長	〒382-0087 須坂市東横町1426	026-245-0675	0269-38-8412	携帯 勤務先	si2013t138@ezweb.ne.jp	090-6175-9103
池田 茂 いけだ しげる	中野	北信第二グループ	ガバナー補佐	NPO豊かな地域づくり研究所 理事長	〒383-0056 中野市栗林642-1	0269-38-8412	0263-83-2318	勤務先 携帯	babay@fujisekai.jp	090-1655-2414
場々 洋介 ばばば ひろし	あつみ野	中信第一グループ	ガバナー補佐	(株)フジ設計 代表取締役	〒399-8301 安曇野市穂高有明4062	0263-83-2318	0263-83-6322	携帯 自宅		

氏名	所属クラブ	所属地区・委員会	役職	勤務先・役職	勤務先住所	勤務先電話番号	勤務先FAX番号	希望連絡先 希望郵送先	E-mail	携帯
小林 磨史	松本南	中信第二グループ	ガバナー補佐	㈱ホテリニルニューステーション 代表取締役	〒390-0811 松本市中央1-1-11	0263-35-3850	0263-35-3851	勤務先 勤務先	kobayashi@hotel-n.s.co.jp	090-3143-4085
篠原 敏	茅野	諏訪グループ	ガバナー補佐	㈱権原不動産 代表取締役	〒391-0211 茅野市湖東8546-1	0266-73-1900	0266-72-3103	勤務先 勤務先	itoti@basil.ocn.ne.jp	090-3149-9052
山田 幸平	伊那中央	上伊那グループ	ガバナー補佐	池田建設㈱ 代表取締役	〒396-0009 伊那市日影329-1	0265-72-3422	0265-72-3750	携帯 自宅	k.ikedai@ikedai17.com	090-3343-6369
市瀬 光一	天竜川	下伊那グループ	ガバナー補佐	㈱ピカイチ 代表取締役 ㈱カンビヨ薬局 取締役会長	〒395-1100 下伊那郡橋本村1292	0265-33-4545	0265-33-3356	勤務先 勤務先	pikaichi@kem.biglobe.ne.jp	090-8843-2388
渡辺 聡	松本	地区戦略計画委員会 他	地区幹事/委員	アルプスシヤツズ㈱ 代表取締役	〒390-0835 松本市高宮東1番36-1号	0263-50-6105	0263-50-6106	勤務先 勤務先	swatanabe@alps-shirt.co.jp	090-7703-3180
白石 博之	松本	地区財務委員会 他	地区会計長/委員	税理士法人上野会計事務所 税理士	〒390-0873 松本市丸の内9-34	0263-32-5210	0263-36-5121	勤務先 勤務先	hinoisi.ujk@po.mccior.jp	090-4244-7203
青木 秀樹	信州友愛	米山記念奨学委員会	委員	株式会社モチベーションインスティテュート 代表取締役				携帯 自宅	aokihideki3@gmail.com	080-4291-1319
青柳 敏孝	佐久コスモス	RL委員会	委員	㈱青柳 取締役	〒384-0314 佐久市日田1335-1	0267-82-2622	0267-82-9776	携帯 勤務先	t-aoyagi@aoyagi-aqua.co.jp	090-3147-9089
浅岡 徳光	佐久コスモス	ロータリー財団委員会 資金推進小委員会	委員	小林寺 住職	〒385-0051 佐久市中込660	0267-62-2664	0267-62-2674	携帯 自宅	asaoka@sakunet.ne.jp	090-1030-3037
安藤 利泰	長野北	公共イメージ向上委員会	委員	柳町安藤整形外科 院長	〒380-0805 長野市柳町1234	026-234-2461	026-235-2132	携帯 自宅	hirosan823@yahoo.co.jp	090-3069-9748
飯島 松一	伊那	職業奉仕委員会	委員	澤渡木材㈱ 代表取締役	〒399-4432 伊那市東春近1628	0265-72-3228	0265-73-6285	携帯 クラブ事務所	info@sawando.co.jp	090-3333-0910
飯島 洋一	上田東	ロータリーアクト委員会	委員長	上田プラスチック株式会社 代表取締役社長	〒386-0153 上田市若下229	0268-35-0091	0268-35-2541	携帯 勤務先	ijijima_youichi@ueda-plastic.co.jp	090-8872-4521
飯沼 新吾	松本南	青少年奉仕委員会 インターアクト小委員会	委員長 他	税理士法人未来経営 代表社員	〒390-0874 松本市大手4-6-4	0263-32-2002	0263-32-7684	勤務先・携帯 勤務先	shingo-ne@tkcnf.or.jp	090-1613-6176
石田 延章	長野	ロータリー財団委員会 ポリオプラス推進小委員会	委員	石田通信機㈱ 代表取締役	〒380-0803 長野市三輪1-7-17	026-241-3555	026-251-0070	携帯 勤務先	ishida-n@valley.ne.jp	090-3093-1478
泉 元	飯田南	職業奉仕委員会	委員	東京海上日動㈱長野支店南信支社 支社長	〒395-0033 飯田市常盤町47トーヨービル	0265-24-2160	0265-24-5941	会社 勤務先	gen.izumi@trmf.jp	090-4181-1480
市川 哲夫	佐久コスモス	会員増強委員会	委員	㈱ナカカツ 代表取締役	〒385-0053 佐久市野沢93	0267-62-0124	0267-62-7118	携帯 勤務先	t.chikawa@nakakatsu.com	090-5586-5283
伊藤 隆幸	飯田	会員増強委員会	委員	NTPトヨタ信州㈱ 常務取締役	〒390-0837 松本市鎌田1-9-13	0263-25-9020	0263-25-6575	クラブ事務所 クラブ事務所	クラブ事務所	090-3149-5570
乾 みゆ紀	信州友愛	国際室 ローバル補助金小委員会	室員/委員	㈱G-WILL INTERNATIONAL 取締役	〒386-0018 上田市国分1158	050-5806-2537	0268-43-2410	携帯 自宅	miyuki.inui@gwill.jp	090-4152-1418
井上 修	伊那中央	青少年奉仕委員会 インターアクト小委員会	委員	伊那食品工業㈱ 取締役会長	〒399-4498 伊那市西春近5074	0265-78-1121	0265-78-3970	勤務先 勤務先	o-ino@kantennpb.co.jp	090-4848-8881
内川 小百合	松本	国際室	副室長	学校法人丸の内ビジネス専門学校 理事長・学芸長	〒390-0875 松本市城西1-3-30	0263-32-5589	0263-32-5595	勤務先 勤務先	uchikawa@marubi.ac.jp	090-4626-6843
内澤 伸治	岡谷エコー	公共イメージ向上委 員会	委員	㈱M to Edit 代表取締役	〒393-0046 諏訪郡下諏訪町東赤砂4695-8	0266-78-3246	0266-78-3247	勤務先 勤務先	shinj000901@gmail.com	090-4836-2244
内藤 敏高	丸子	会員増強委員会	委員	㈱M.G.I 保険代理店 代表取締役	〒386-0151 上田市芳田1815-3	0268-75-7600	0268-75-7625	携帯 クラブ事務所	mg1hoken@solid.ocn.ne.jp	080-2370-4869
江尻 克雄	長野北東	職業奉仕委員会	委員	司法書士・行政書士 江尻克雄事務所 所長	〒380-0836 長野市大字南長野南県町 652番地1 テラサワビル2階	026-235-2293	026-235-2294	クラブ事務局 クラブ事務局	zac00234@nifty.com	090-3333-3131

氏名	所属クラブ	所属地区・委員会	役職	勤務先・役職	勤務先住所	勤務先電話番号	勤務先FAX番号	希望連絡先 希望郵送先	E-mail	携帯
小穴 実	あつみ野	会員増強委員会	委員	堀金歯科医院 院長	〒399-8212 安曇野市堀金三田1122-6	0263-72-6975	0263-73-3814	携帯 自宅	oana@doc-net.or.jp	090-3143-7019
大石 壮太郎	諏訪大社	会員増強委員会	委員	(株)テンホウ・フーズ 代表取締役	〒392-0015 諏訪市中洲5314-1	0266-58-1100	0266-58-5845	勤務先 勤務先	s1_oishi@tenhoo.jp	090-1883-7298
太田 明良	伊那中央	ロータリー財団委員会 財団資金管理会計委員会	副委員長	ひなた法律事務所 所長	〒396-0026 伊那市西町4864番地1階 ひなた法律事務所	0265-76-6880	0265-76-6881	勤務先 勤務先	ohta-hinata@tiara.ocn.ne.jp	090-5402-2860
太田 康朗	松本	危機管理委員会	委員長	弁護士法人大手門法律事務所 弁護士	〒390-0874 松本市大手3丁目3番4号	0263-31-6950	0263-31-6951	勤務先 勤務先	y.ota@otm-law.com	080-1183-1706
大森 泰和	丸子	学友委員会 他	委員長 他	(株)G-WILL INTERNATIONAL 代表取締役	〒386-0016 上田市国分1168	0268-75-8347	0268-75-8379	携帯 自宅	miwa.omori@gwill.jp	080-5070-7717
岡部 綾子	佐久コスモス	地区財務委員会 他	委員 他	(有)中込自動車センター 専務取締役	〒385-0051 佐久市中込3226-6	0267-67-4475	0267-67-4426	携帯 勤務地	nakagomi@aj.wakwak.com/	090-4057-5051
岡村 肇	長野北	米山記念奨学委員会	副委員長	(株)長野ステーションホテル 代表取締役	〒380-0825 長野市本広町1359	026-226-1295	026-226-1056	勤務先 勤務先	n.s.hotel.okamura@nifty.ne.jp	090-2216-4388
荻原 直己	箕輪	青少年奉仕委員会 青少年交換小委員会	委員長	(有)ノーツ 代表取締役	〒399-4603 上伊那郡箕輪町大字三日町1679-3	0265-79-0026	0265-98-6660	携帯 勤務先	ogihara.notes@notescorp.co.jp	090-2448-3613
小口 直久	諏訪湖	RI委員会	委員	株式会社小口シヤーリング 代表取締役	〒393-0008 諏訪郡下諏訪町門屋敷2222-6	0266-27-7278	0266-27-6493	勤務先 事務所	info@oguchi-shearing.co.jp	090-2533-2570
小口 泰幸	諏訪	会員増強委員会	委員	諏訪瓦新(株) 代表取締役社長	〒392-0023 諏訪市小和田南17-5	0266-52-2511	0266-58-6427	勤務先 勤務先	oguti.y@suwagas.co.jp	
小口 祐司	岡谷	米山記念奨学委員会	委員	(株)ダイヤ精機製作所 代表取締役社長	〒394-0084 岡谷市長地片間町1-4-20	0266-27-7733	0266-27-9751	クラブ事務所 クラブ事務所	yuji.oguchi@daiva.co.jp	090-1543-6695
小椋 文成	伊那中央	公共イメージ向上委員会	委員	(株)小椋 代表取締役	〒399-4431 伊那市西春近2471	0265-78-2435	0265-78-9521	勤務先 勤務先	fuminari@kk-ogura.co.jp	090-2626-2856
長田 里憲	信州友愛	青少年奉仕委員会 インターアクト小委員会	委員	私立文化学園長野中学・高等学校 教諭	〒380-0915 長野市上千田141	026-234-1123	026-234-8713	携帯 自宅	eririto@gmail.com	090-8875-5469
掛川 明彦	長野北	職業奉仕委員会	委員	(有)すき亭 代表取締役	〒380-0872 長野市妻科112-1	026-234-1123	026-234-8713	携帯 自宅	sukitei@gol.com	090-9669-1129
柏澤 由紀一	松本西南	青少年奉仕委員会 青少年交換小委員会	委員	芳川公民館 館長	〒399-0034 松本市野溝東2-10-1	0263-58-2034	0263-85-1057	携帯 自宅	yurikashi@gmail.com	090-1533-1302
金校 眞佐尊	大町	RI委員会	委員	あおぞら法律事務所 弁護士(所長)	〒398-0002 長野県大町市大町2511-3	0261-85-2985	050-3737-5113	勤務先 勤務先	m-kanaeda@aozora-lo.com	
金児 進	信州友愛	会員増強委員会 RI委員会	委員長/委員	個人事業主 代表	〒384-0093 小諸市和田629-18	0267-22-9526		携帯 自宅	pocha.apple@gmail.com	090-3143-3058
上嶋 徳久	松本空港	青少年奉仕委員会 インターアクト小委員会	委員	十字屋リース(株) 常務取締役	〒390-0821 松本市筑摩1-15-1	0263-26-5957	0263-27-2764	携帯 クラブ事務所	norihisa.k@jujiya-l.co.jp	090-4723-9632
上條 敏昭	松本南	国際奉仕委員会	委員	(有)徳澤園 代表取締役会長	〒390-1516 松本市安曇上高地	0263-95-2508	0263-95-2512	携帯 自宅	t.kamijo0522@gmail.com	090-1693-7827
上條 学	長野北	デジタル化推進委員会	副委員長	(株)藤屋 営業主任	〒380-0841 長野市大門町80	026-232-1241	026-232-1206	携帯 自宅	m-kamijo@fujiyagohonjin.co.jp	090-1804-6571
唐木 拓	伊那	デジタル化推進委員会	副委員長	合資会社 青山 専務	〒396-0022 伊那市御園132-2	0265-73-8875	0265-73-8875	携帯 クラブ事務所	takurakaki@gmail.com	090-9131-8811
岸 清美	白馬	RI委員会	委員	オーブス株式会社 代表取締役	〒399-9301 北安曇郡白馬村北城1695-1	0261-72-8177	0261-72-8237	携帯 勤務先	kishi@orbs-i.co.jp	090-4813-7283
木原 慶全	松本空港	青少年奉仕委員会 インターアクト小委員会	委員	(株)まるきエム・シー 代表取締役	〒399-8203 安曇野市豊科田沢4701-3	0263-72-5929	0263-72-1171	携帯 クラブ事務所	kihara.y@maruki-mc.com	080-1269-5508

氏名	所属クラブ	所属地区・委員会	役職	勤務先・役職	勤務先住所	勤務先電話番号	勤務先FAX番号	希望連絡先 希望郵送先	E-mail	携帯
木村 宗雄	小諸	公共イメージ向上委員会	委員	木村歯科 院長	〒384-0033 小諸市市町5-2-27	0267-23-1515	0267-25-0567	勤務先 勤務先	m-kimura@ctknet.ne.jp	090-7637-6498
久根下 育	松本南	ローターアクト委員会	委員	久根下歯科医院 院長	〒390-0221 松本市里山辺3275	0263-36-8227	0263-36-8181	勤務先 自宅	kyu-dent@eos.ocn.ne.jp	090-9006-3784
熊谷 仁志	飯田南	ロータリー財団委員会 ポリオプラス推進小委員会	小委員長	(株)メガテン 社長	〒395-0152 飯田市青良町1-22-4	0265-25-1212	0265-25-1222	携帯 勤務先	kumamega3@gmail.com	080-9671-1697
倉本 浩行	小諸浅間	デジタル化推進委員会	委員	こもろ布引いちご園(株) 専務取締役	〒384-0071 小諸市大久保1173-1	0267-26-2615	0267-26-2614	携帯 勤務先	hirokuramoto@ichigodaiara.com	090-8590-3915
氣貫澤 正門	駒ヶ根	青少年奉仕委員会 ライオン委員会	委員長	気貫澤物産事務所 所長	〒399-4117 駒ヶ根市赤穂12216	0265-83-1835	0265-83-8115	携帯・勤務先 勤務先	kegasawa-masakado@tkcnf.or.jp	090-3143-5826
小池 晃	信州友愛	青少年奉仕委員会 インターアクト小委員会	副委員長	南安農農業高等学校 教諭	〒399-8705 安曇野市豊科4537	0263-72-2139	0263-71-1150	携帯 自宅	kurokuma2000@gmail.com	090-5404-1263
小池 平一郎	小諸浅間	会員増強委員会	委員	小池歯科医院 副院長	〒384-0015 小諸市相屋町1-1-11	0267-22-0130	0267-25-7045	クラブ事務所 クラブ事務所	koike-dc@ta3.so-net.ne.jp	080-5143-8020
台原 亮一	上田六文銭	デジタル化推進委員 会	委員長	(株)カリエオ 代表取締役	〒386-0027 上田市常盤町5-3-29	0268-22-6211	0268-22-6233	携帯電話 勤務先	gohara@gallieo.co.jp 事務局へCC願います	090-9000-0716
越川 豪	松本	青少年奉仕委員会 インターアクト小委員会	委員	朝日村 副村長	〒390-1188 東筑摩郡朝日村大字古尻1555番地1	0263-99-2001	0263-99-2745	勤務先 勤務先	tkosimierm2006@gmail.com	090-7734-6362
小平 博	佐久コスモス	社会奉仕委員会	委員	株式会社コックス 代表取締役	〒385-0062 佐久市相岸4051-11	0267-62-0403	0267-62-2333	携帯 勤務先	hiroshi-k@coxtdc.co.jp	090-3093-0639
小林 潤	小諸	デジタル化推進委員会	副委員長	(株)クオアシア てんじん薬局 代表取締役	〒384-0043 小諸市諸343-1	0267-31-6722	0267-31-6822	携帯 勤務先	p@jun.email.ne.jp	090-1734-9187
小林 純一	長野	社会奉仕委員会	副委員長	(株)ケニウエイ 代表取締役社長	〒380-0918 長野市アークス1-18	026-227-3344	026-227-4755	携帯 勤務先	junichi.k414@sunniway.co.jp	090-2430-6038
小林 眞幸	佐久	会員増強委員会	副委員長	三益消防機材(株) 代表取締役社長	〒385-0022 佐久市岩村田2215-24	0267-66-7600	0267-66-7688	自宅・勤務先 自宅・勤務先	kobatakak394@bridge.ocn.ne.jp	090-2627-0840
小林 正明	須坂五岳	公共イメージ向上委員会	委員	川越印刷(株) 代表取締役社長	〒381-0022 長野市大豆島1575	026-221-0119	086-221-1152	クラブ事務所 クラブ事務所	info@mimasushoboco.jp	090-3066-4331
小林 雅範	松本	ロータリー財団委員会	地区副幹事/ Secretary	社会福祉法人エマオ会 代表取締役社長	〒390-0875 松本市城西1-5-21	0263-32-0131	0263-34-2955	勤務先 勤務先	mai@kawaogoinetsu.co.jp	090-1431-1109
小林 義尚	飯田東	青少年奉仕委員会 インターアクト小委員会	委員	(株)丸濃小林商店 社長	〒395-0062 飯田市砂土町1-694-2	0265-22-3278	0265-22-6200	携帯 事務局	recork@iina.info	090-8328-3756
小山 順子	長野南	ロータリー財団委員会 ポリオプラス推進小委員会	副委員長	ケアハウス・エマオ 施設長	〒388-8003 長野市藤ノ井小森751	026-293-3382	026-292-8501	クラブ事務所 クラブ事務所	j-koyama@avis.ne.jp	090-2733-3248
小山 紀雄	長野	会員増強委員会	委員	日穀製粉(株) 代表取締役社長	〒380-0823 長野市南千歳1-16-2	026-228-4158	026-228-4952	携帯 勤務先	koyaman@nikkoku.co.jp	090-3332-4210
小山 仁志	佐久コスモス	米山記念奨学委員会	委員	小仁志事務所 代表	〒385-0022 佐久市岩村田3162-10	0267-88-6288	0267-88-6277	携帯 勤務先	julietluis@gmail.com	090-1437-0483
小山 正広	松本	社会奉仕委員会	地区副幹事/ 委員長	(株)アリスター 取締役 経営企画部長	〒390-1242 松本市和田町20-25	0263-88-9220	0263-88-9221	勤務先 勤務先	m-koyama@alstar.co.jp	090-3333-0279
斎藤 久徳	佐久コスモス	地区財務委員会 他	委員	斎藤会計事務所 所長	〒385-0027 佐久市佐久平駅北20-3	0267-66-0285	0267-66-0286	勤務先 勤務先	saito-kaikei@muji.biglobe.ne.jp	090-6797-4472
斎藤 仁	上田六文銭	公共イメージ向上委員会	委員	(株)五大 代表取締役	〒386-0025 上田市天神2-1-25	0268-27-5664	0268-27-5668	クラブ事務所 クラブ事務所	クラブ事務所fueda6rc@po6.ueda.ne.jp	
作田 永子	塩尻	RL委員会	委員	(株)大信オートボデー 取締役	〒399-0702 塩尻市丘野村1788-426	0263-54-3290	0263-54-3796	勤務先 勤務先	eikosakutaa@nifty.com	090-4464-0528

氏名	所属クラブ	所属地区・委員会	役職	勤務先・役職	勤務先住所	勤務先電話番号	勤務先FAX番号	希望連絡先 希望郵送先	E-mail	携帯
佐々木 伸一	天竜川	デジタル化推進委員会	委員	神稲建設株式会社 取締役 建築工事部 部長	〒399-3103 下伊那郡高森町下市田2097-1	0265-35-2511	0265-35-2522	携帯 クラブ事務局	sasaki@kumashiro.co.jp	090-1618-0576
佐々木 賢	松本西南	会員増強委員会	委員	ササキ通商(株) 代表取締役社長	〒399-0701 塩尻市丘吉田 2902-151	0263-86-6644	0263-86-6564	携帯 自宅	minoru@sasaki-tsusho.co.jp	090-3148-4103
笹沢 幸司	佐久コスモス	青少年奉仕委員会 ライラ小委員会	委員	有限会社ジャンリッツ 代表取締役	〒385-0022 佐久市岩村田2339-7	0267-66-7772	0267-66-7779	携帯 勤務先	boss@janrith.com	090-2235-8691
佐藤 友則	上田東	RI委員会	委員長	東信りんどう法律事務所 所長	〒386-0023 上田市中央2-8-13 柳沢ビル302	0268-71-0671	0268-71-0677	携帯 勤務先	sato.toshin@nifty.com	090-6653-7924
佐藤 文子	松本空港	米山記念奨学委員会	委員	信濃俳句通信社 主宰	〒390-0804 松本市横田1-28-1	0263-32-0320	0263-32-8332	携帯 クラブ事務局	fumiko@gotvm.ne.jp	090-4849-5424
佐藤 芳明	佐久コスモス	職業奉仕委員会	委員	㈱タイヨエエンジニア 代表取締役	〒389-0025 東御市遠野乙1302	0268-62-1700	0268-62-2721	携帯 勤務先	sato@taiyoeng.co.jp	090-8744-6476
品田 宗久	南佐久	職業奉仕委員会	委員長	㈱高原のパンやさん 代表取締役	〒384-1103 南佐久郡小海町大字豊2098-1	0267-92-2121	0267-92-2937	携帯 勤務先	munehisa@beige.plala.or.jp	090-7633-1824
権原 圭二	長野東	ローターアクト委員会	委員	㈱ホテルメトロポリタン長野 取締役総支配人	〒380-0824 長野市南石堂町1346	026-291-7003	026-291-7006	携帯 クラブ事務局	shinohara@metro-n.co.jp	080-4932-1307
柴田 博康	松本城	ローター財団監査委員会	委員	柴田公認会計士事務所 所長	〒390-0852 松本市島立956-13	0263-40-5122	0263-40-5133	勤務先 勤務先	shibata.cpa@kcnf.or.jp	090-3403-0722
志水 達也	松本空港	地区大会企画委員会	地区大会実行委員長	志水達也税理士事務所 所長	〒390-0852 松本市島立9-1	0263-47-8558	0263-47-8369	携帯 クラブ事務局	shimiz@432kaikai.com	090-3534-9494
下形 眞生	上田西	ロータリー財団委員会 委員会資金推進小委員会	委員長	㈱徳寿 代表取締役	〒386-0017 上田市踏入2-11-10	0268-24-2321	0268-24-7325	携帯 自宅	sngt@co.emalline.jp	090-3473-4223
下田 一則	飯田東	ロータリー財団委員会 ロータリー補助金推進小委員会	委員	下田一則税理士事務所 税理士	〒395-0084 飯田市鈴加町2-1	0265-23-3554	0265-22-9105	携帯 事務局	shimo1928@maganoe.mail.ne.jp	090-1057-3586
稲田 清	長野北	会員増強委員会	委員	㈱ワンドリームフアクトリー 代表取締役	〒381-2226 長野市川中島今井384番地	026-462-0087	026-462-0090	携帯 自宅	k-shimoda@shoemart.co.jp	090-8680-9711
新保 裕介	松本南	公共イメージ向上委員会	委員	㈱市民タイムス 代表取締役社長	〒390-8539 松本市島立800	0263-47-7777	0263-47-1654	勤務先 勤務先	shimpo-y@shimintimes.co.jp	090-4626-7973
杉本 美晴	飯田	ローターアクト委員会	委員	杉本印刷(株) 会長	〒395-0004 飯田市上郷黒田786	0265-24-6611	0265-21-2007	クラブ事務局 クラブ事務局	クラブ事務局	090-8589-8528
鈴木 宏信	佐久	職業奉仕委員会	委員	イー・ステージ(株) 代表取締役	〒385-0009 佐久市小田井501-4	0267-68-2881	0267-25-8881	勤務先 勤務先	suzuki.hi@e-stage.jp	090-3067-5055
関 哲寛	飯田	職業奉仕委員会	委員	信越放送(株)飯田放送局 局長	〒395-0031 飯田市鞆座3-1-1	0265-22-2050	0265-24-7448	クラブ事務局 クラブ事務局	クラブ事務局	090-8843-1248
関 守昌	松本空港	国際室 他 グローバル補助金推進小委員会	室長/委員長	㈱大角屋 代表取締役	〒399-0014 松本市平田1-2-28	0263-87-6507	0263-87-6582	携帯 クラブ事務局	soochan0219@yahoo.co.jp	090-1779-7755
関谷 光貴	松本空港	地区大会企画委員会	地区大会幹事	㈱ユニティープラス 代表取締役	〒390-0831 松本市井川城2-5-2	0263-29-0700	0263-29-0715	携帯 クラブ事務局	u-in-mitsu@agate.plala.or.jp	090-6500-8310
大工原 正一	千曲川	社会奉仕委員会	委員	佐久市中小田切94-3	〒384-0305	0267-82-2588	0267-82-2588	携帯 自宅	daikuhara2588@mou.ne.jp	090-8843-3016
平 利行	松本	地区副幹事	地区副幹事	㈱カミムラ建築研究室 常務取締役	〒390-0814 松本市本庄2丁目8-1	0263-32-4268	0263-32-4420	勤務先 勤務先	ttaira@kaa.co.jp	080-7751-0270
高木 伸幸	松本	地区副幹事/ 委員	地区副幹事/ 委員	㈱財産ネットワークス長野 代表取締役	〒390-0875 松本市城西2-5-12城西ビジネスビル	0263-37-0271	0263-37-0588	勤務先 勤務先	takagi@0271.jp	080-9992-8811
高見澤 洋	長野東	デジタル化推進委員会	委員	昭和電機産業(株) 取締役執行役員 営業企画部長	〒380-8507 長野市三輪荒屋1154	026-243-0146	026-243-5150	携帯 クラブ事務局	sdk0010@showadenkikk.co.jp	090-4022-5710

氏名	所属クラブ	所属地区・委員会	役職	勤務先・役職	勤務先住所	勤務先電話番号	勤務先FAX番号	希望連絡先 希望郵送先	E-mail	携帯
滝沢 正彦	上田西	社会奉仕委員会	委員	滝沢損害保険(株) 代表取締役	〒386-0032 上田市諏訪形1346-1	0268-22-9066	0268-24-9595	携帯 勤務先	hiko@hokenplanner.com	090-2546-4356
滝澤 義一郎	駒ヶ根	ロータリー財団委員会 地区補助金小委員会	委員長	みずく開業(有) 社長	〒396-0026 伊那市西町5021	0265-74-1789	0265-74-2410	携帯・勤務先 クラブ事務所	yritchiro@yahoo.co.jp	090-4462-3958
竹内 哲也	上田西	RI委員会	委員	(株)上野石材商会 代表取締役	〒386-1104 上田市福田10-1	0268-22-2268	0268-22-5583	携帯 自宅	ttakeuchi@ueno-sekizai.co.jp	090-8778-9466
武田 敏光	更埴	ロータリー財団委員会 資金管理会計小委員会	委員	(株)武田組 代表取締役	〒387-0007 千曲市大字屋代435-5	026-272-0754	026-273-3869	クラブ事務所 クラブ事務所	tkg-toshi@team.email.ne.jp	090-3063-8857
武田 真	辰野	デジタル化推進委員会	委員	光学レンズ製造 代表取締役	〒399-0421 上伊那郡辰野町辰野2334-1	0266-41-0736	0266-41-5708	携帯 勤務先	makoto_@msa.biglobe.ne.jp	090-1122-5507
竹村 一男	茅野	青少年奉仕委員会 インターアクト小委員会	副委員長	(有)長野興産 専務	〒391-0002 茅野市塚原2-5-30	0266-73-1728	0266-75-1729	勤務先 勤務先	nkousan731728@gmail.com	090-8745-7649
田中 篤	駒ヶ根	ロータリー財団委員会 ポリオプラス推進小委員会	委員	(有)田中薬局 社長	〒399-4112 駒ヶ根市中央9-13	0265-82-3302	0265-83-1050	携帯・勤務先 勤務先	a.tanaka@eos.ocn.ne.jp	090-2637-4082
田中 友策	佐久ノスモス	青少年奉仕委員会 インターアクト小委員会	委員	田中会計事務所 所長	〒385-0022 佐久市岩村田2133-4	0267-67-2417	0267-67-2476	携帯 勤務先	tanaka@e-office-tanaka.com	090-1991-4220
田邊 寛樹	上田西	青少年奉仕委員会 青少年交換小委員会	委員	田辺商(株) 代表取締役	〒386-0041 上田市間屋町244-1	0268-22-6155	0268-25-2787	携帯 勤務先	h.tanabe@tanabeshoji.co.jp	090-3093-4668
玉本 弘人	諏訪	ロータリー財団委員会 青少年交換小委員会	委員	(有)大成クリエニシング 代表取締役	〒392-0016 諏訪市豊田小川11830-6	0266-53-3121	0266-53-3950	勤務先 勤務先	taabsecidc@po27.icv.ne.jp	090-1211-3121
塚田 浩二	長野北東	青少年交換小委員会	委員	(有)ジーポート・カンパニー 代表取締役	〒380-0961 長野市安茂里小市3-30-24	026-223-1860	026-224-6053	クラブ事務所 クラブ事務所	tsukada@chic.ocn.ne.jp	090-3145-2203
塚田 伸英	戸倉上山田	ロータリー財団委員会 地区補助金小委員会	委員	(有)塚田製作所 代表取締役社長	〒389-0812 千曲市羽尾1316	026-276-5846	026-276-5581	携帯 クラブ事務所	tukadass@celery.ocn.ne.jp	090-7254-6510
土屋 健治	長野	公共イメージ向上委員会	委員長	(株)ながのアド・ビュロ 代表取締役社長	〒380-0935 長野市中御所1-53-1	026-291-8600	026-291-8615	携帯 勤務先	tsuchiya@adbureau.co.jp	090-2142-8488
土屋 龍一郎	長野東	青少年奉仕委員会 インターアクト小委員会	委員	(株)ネクストトップ 代表取締役会長	〒380-0834 長野市鶴賀問御所町1293土屋ビル	026-234-1777	026-234-1380	携帯 クラブ事務所	tsuchiya@yuihiro@gmail.com	090-3333-2697
勲使川原 一幸	茅野	青少年奉仕委員会 青少年交換小委員会	委員	(有)ウインテック 代表取締役	〒391-0011 茅野市玉川字原山11-102	0266-70-0530	0266-70-0531	勤務先 勤務先	wintech@amber.plala.or.jp	090-8009-7325
寺澤 哲也	更埴	職業奉仕委員会	委員	寺沢印刷 副代表	〒387-0023 千曲市八幡2069番地7	026-272-3121	026-272-7013	クラブ事務所 クラブ事務所	terasawap@scv-net.ne.jp	090-8843-1960
寺島 秀則	上田西	職業奉仕委員会	副委員長	(有)松尾カメラ 代表取締役	〒386-0012 上田市中央1-2-24	0268-22-2029	0268-22-3324	勤務先 勤務先	matsuucca@ueda.ne.jp	090-3311-4481
土井 悦代	長野北東	危機管理委員会	委員	(株)ネクストトップ 代表取締役社長	〒380-0834 長野市鶴賀問御所町1293	026-227-6663	026-227-1988	クラブ事務所 クラブ事務所	sogo-edu@sogo-edu.co.jp	090-8873-3514
永井 和男	須坂五岳	米山記念奨学委員会	委員	(株)永井新聞店 社長	〒382-0087 須坂市東横町1431-1	026-245-0436	026-248-2714	クラブ事務所 クラブ事務所	ngisbr@eci.technowave.ne.jp	090-5762-1250
仲川 正博	飯田南	デジタル化推進委員会	委員	(有)仲川石材 社長	〒399-2101 下伊那郡下條村陸沢220	0260-27-3516	0260-27-2166	携帯 勤務先	maruturu@mis.janis.or.jp	080-1191-0355
中澤 小百合	白馬	青少年奉仕委員会 インターアクト小委員会	委員	MHS Hiphop Dance School 主宰	〒399-9301 北安曇郡白馬村神城27436-39	0261-75-4131	0261-75-7882	携帯 自宅	smalllilyn@icloud.com	080-5025-9624
中澤 弘和	佐久ノスモス	公共イメージ向上委員会	委員	白田活版(株) 代表取締役	〒384-0301 佐久市白田2016	0267-82-2109	0267-82-2630	携帯 勤務先	info@usudakappann.com	090-8943-8391
中嶋 袿二	須坂五岳	地区聯絡計画委員会 他	委員 他	(株)中嶋建築設計事務所 社長	〒382-0098 須坂市轟坂南2-9-4	026-246-1304	026-245-5156	クラブ事務所 クラブ事務所	nakajima-sekkei@stvnethome.ne.jp	090-3343-9098

氏名	所属クラブ	所属地区・委員会	役職	勤務先・役職	勤務先住所	勤務先電話番号	勤務先FAX番号	希望連絡先 希望郵送先	E-mail	携帯
永田 利行	松本東	ロータリー財団委員会 ポリオプラス推進小委員会	委員	永田石材本店 代表	〒390-0874 松本市大手5-4-21	0263-32-3410	0263-32-9414	勤務先	t.nagata.honten@nifty.com	
中野 信之	小諸	職業奉仕委員会	委員	(株)エヌシーエス 代表取締役	〒384-0044 小諸市西原339-14	0267-25-2134	0267-25-2178	携帯 勤務先	nakonono@n-ncs.com	090-3809-3499
中村 篤史	松本西南	社会奉仕委員会	委員	(株)ネクスエージェンツ 代表	〒390-0803 松本市元町一丁目8番6-1号	0263-75-7263	0263-75-9169	携帯 自宅	atsushi-n@2000post.net	080-7819-7794
中村 健一	塩尻	RI委員会	委員	(株)マルナカ 代表取締役社長	〒399-0742 塩尻市東町13-2	0263-52-0361	0263-54-1195	勤務先	marunaka@agate.plala.or.jp	090-1427-9484
中村 正	須坂	青少年奉仕委員会 インターアクト小委員会	委員	マツナガ建設(株) 代表取締役社長	〒382-0098 須坂市墨坂南三丁目10-8	026-245-1155	026-246-4911	携帯 勤務先	t-nakamura@matunaga.jp	090-3068-4549
中村 義照	戸倉上山田	青少年奉仕委員会 インターアクト小委員会	委員	(有)中村製作所 代表取締役社長	〒389-0806 千曲市大字機部1550	026-276-1118	026-276-3382	携帯 クラブ事務所	y_nakamura@yu-naka-ss.co.jp	090-3403-5884
夏川 周介	千曲川	職業奉仕委員会	委員	佐久総合病院 名誉院長	〒384-0301 佐久市臼田197	0267-82-3131		携帯 自宅	natsukawa.shusuke@sakuhp.or.jp	090-9150-8676
名取 真和	茅野	青少年奉仕委員会 インターアクト小委員会	委員	名取豊聖(株) 代表取締役	〒399-0211 諏訪郡富士見町富士見2964	0266-62-2343	0266-62-6754	勤務先 勤務先	t-natori@keiundo.com	090-4522-3581
西沢 徹	長野西	ロータリー財団委員会 地区補助金小委員会	委員	西沢印刷(株) 代表取締役	〒380-0904 長野市七瀬中町1048	026-226-6071	026-226-6049	携帯 勤務先	npcoltd@ruby.ocn.ne.jp	090-8743-9366
西堀 恒司	松本	公共イメージ向上委員会 ロータリーの友地区代表	委員	(株)信濃毎日新聞松本専売所 会長	〒390-0874 松本市大手4-10-16	0263-36-1111	0263-33-3866	勤務先	nishibori@matsusen.co.jp	090-9357-0815
野路 美徳	長野	国際奉仕委員会	委員	長野府理士法人 理事長	〒380-0821 長野市上十歳町1121-1 長野OSビル	026-223-1888	026-223-1780	勤務先 勤務先	boss@ngspt.com	
野本 喜永	松本南	職業奉仕委員会	委員	のもと歯科 院長	〒390-0811 松本市中央4-4-24	0263-39-4433	0263-39-4434	勤務先・携帯 勤務先	qqc79cu9@snow.ocn.ne.jp	090-3477-9608
花岡 貴一	佐久	ロータリー財団委員会 地区補助金小委員会	委員	県議会議員	〒385-0034 佐久市平郷5178-1	0267-88-7888	0267-88-7889	自宅・勤務先 自宅・勤務先	republica3974@gmail.com	090-9016-8270
濱 昭次	あつみ野	青少年奉仕委員会 インターアクト小委員会	委員	(有)アイン機器 代表取締役会長	〒399-8101 安曇野市三郷町盛360	0263-77-5303	0263-77-8062	携帯 自宅	h-shoji@dk2.so-net.ne.jp	090-3345-1540
原 一馬	伊那中央	ロータリー財団委員会 資金推進小委員会	委員	原一馬土地家屋調査士事務所 代表	〒396-0014 伊那市狐島3737	0265-76-4104	0265-76-4393	勤務先 勤務先	kazuma.hara1@gmail.com	090-8326-6295
平林 正光	諏訪	ロータリー財団委員会	委員	(株)ナビック 代表取締役社長	〒392-0131 諏訪市湖南3729-3	0266-52-2419	0266-58-0971	勤務先 勤務先	napic@popo15.lcv.ne.jp	
廣田 一博	長野	ロータリー財団委員会 地区補助金小委員会	委員	(株)第一土建コンサル 代表取締役	〒380-0832 長野市東後町21 グラントハイッ表参道式番館108	026-235-0010	026-266-0331	携帯 勤務先	k-hirota@d-consul.co.jp	090-3083-6744
藤沢 秀樹	須坂	デジタル化推進委員会	委員	(株)オフェット 代表取締役社長	〒382-0098 須坂市墨坂南一丁目17-3	026-245-6338	026-245-6980	携帯 勤務先	fujisawa@offset.jp	090-3093-3090
藤本 尚之	松本空港	地区事務所 他	事務局長 他	松井商事(株) 代表取締役	〒390-0821 松本市筑摩3-30-13	0263-27-0500	0263-26-9555	携帯 クラブ事務所	n-fujimatsu@pathi-ho.ne.jp	090-3333-4989
二木 正之	あつみ野	RI委員会	委員	(有)二木工業 代表取締役	〒399-8303 安曇野市穂高4557	0263-82-2299	0263-82-4268	携帯 勤務先	delta8v88@gmail.com	090-1990-4820
二見 光子	佐久	青少年奉仕委員会 青少年交換小委員会	委員	(有)佐久ガーデン 代表取締役	〒385-0022 佐久市岩村田835-4	0267-68-8783	0267-68-8783	勤務先 勤務先	emflour2@utopia.ocn.ne.jp	090-7818-6055
三川 慎一郎	軽井沢	会員増強委員会	委員	(株)シンビエ御代田薬局 代表取締役	〒御代田町 馬瀬口1743	0267-32-8622	0267-32-8650	勤務先 勤務先	sinbido2@sasjanis.or.jp	090-7813-4934
細田 卓爾	駒ヶ根	青少年奉仕委員会 ライラ小委員会	委員	行政書士・社会保険労務士 細田事務所 所長	〒399-4112 駒ヶ根市中央16-17 興進ビル3F	0265-98-5105	0265-98-5106	携帯・勤務先 勤務先	t.hosoda@ceck.ne.jp	090-4461-7948

氏名	所属クラブ	所属地区・委員会	役職	勤務先・役職	勤務先住所	勤務先電話番号	勤務先FAX番号	希望連絡先 希望郵送先	E-mail	携帯
堀 忠士	松本南	青少年奉仕委員会 インターアクト小委員会	委員	ほり 齒科クリニック 院長	〒390-0821 松本市筑摩4-3-45	0263-29-2622	0263-29-2666	勤務先 勤務先	hori.dc@gmail.com	090-4821-8862
堀越 倫世	長野	米山記念奨学委員会	委員	堀越倫世税理士事務所 所長	〒381-0043 長野市吉田2-7-21	026-252-5080	026-252-5081	携帯 勤務先	clintonia@michiyu-office.gr.jp	090-3333-7039
正木 亮介	飯田南	社会奉仕委員会	委員	(株)正木 社長	〒395-0045 飯田市知久町2-27	0265-24-3940	0265-23-5419	携帯 勤務先	r.masaki@masaki-net.co.jp	080-4413-3950
権沢 弘久	辰野	国際奉仕委員会	委員	韓国料理舎 飯房 代表	〒399-0421 上伊那郡辰野町辰野1692-9	0266-44-1312		携帯 勤務先 自宅	cafe.massan@gmail.com	090-4152-1895
増田 篤子	上田東	ロータリー財団委員会 地区補助金小委員会	委員	ミント・クラブ・ハウス オーナー	〒386-0012 上田市中央1-3-1	0268-26-8570	0268-26-8570	携帯 クラブ事務所	mch-masuda@wine-plala.or.jp	090-4152-5828
増田 清	伊那	会員増強委員会	委員	(株)マスダ 会長	〒399-4301 宮田町6689-1	0265-75-2086	0265-85-4277	携帯 クラブ事務所	kmasuda1@seagreen.ocn.ne.jp	090-1433-0024
町田 清	佐久	米山記念奨学委員会 他	委員長 他	町田清法律事務所 所長	〒385-0022 佐久市岩村田1161-4	0267-68-4386	0267-68-7531	勤務先 勤務先	brother.four@wonder.ocn.ne.jp	090-5398-3949
松沢 宏	松本		地区副幹事	桐原ガス燃料(株) 代表取締役	〒390-0805 松本市清水1-8-20	0263-32-2389	0263-33-7631	勤務先 勤務先	h-matsuzawa@kirihara-gn.co.jp	090-5778-4640
松瀬 順久	長野北東	社会奉仕委員会	委員	(有)クラテル 代表取締役	〒380-0824 長野市南石堂町1418 ITOHビル1F	026-229-9955	026-229-9956	クラブ事務所 クラブ事務所	washi1126@gmail.com	090-4382-8223
丸山 勝	戸倉上山田	米山記念奨学委員会	委員	(株)八光 相談役	〒389-0806 千曲市大字機部1490	026-275-0121	026-275-0177	携帯 クラブ事務所	masaru_maruyama@hakkco.jp	090-8516-6769
富川 滋彦	長野北東	会員増強委員会	委員	明治機械(株) 技術営業部 参与	〒381-0024 長野市南長池344-10	026-214-7700	026-262-1785	クラブ事務所 クラブ事務所	miyagawa-uga@apost.plala.or.jp	090-2621-0587
宮坂 昌樹	松本		地区副幹事	サスナカ通信工業株式会社 代表取締役社長	〒390-0033 松本市菅野7600-6	0263-86-1520	0263-86-1456	勤務先 勤務先	miyasaka@sasunaka.co.jp	080-4102-4447
宮澤 弘嗣	岡谷エコー	ロータリー財団委員会 地区補助金小委員会	委員	(株)ICS 代表取締役	〒392-0026 諏訪市大手1-14-5 諏訪シティホテル成田屋2F	050-5526-5901	0266-57-7101	携帯 勤務先	hiroki@ics-rm.co.jp	090-3403-9081
宮下 尊史	更埴	国際奉仕委員会	委員	宮下カール(株) 代表取締役社長	〒387-0018 千曲市新田2101-1	026-273-4347	026-272-5581	クラブ事務所 クラブ事務所	m-c-land@lapis.plala.or.jp	080-5108-8130
宮下 英雄	更埴	国際奉仕委員会	委員長	日本ステンレス精工(株) 代表取締役	〒387-0023 千曲市大字八幡1122-17	026-273-1313	026-272-1854	クラブ事務所 クラブ事務所	miyashita-hd@ns-seiko.co.jp	090-3093-5646
宮原 友昭	長野西	青少年奉仕委員会 インターアクト小委員会	委員	宮友産業(株) 取締役副社長	〒381-0025 長野市北長池木工団地1927-7	026-263-1307	026-263-1120	携帯 勤務先	miyatomi1@miyatomo.co.jp	080-3091-5853
村田 弘志	長野西	ロータリー財団委員会 財団資金管理会小委員会	委員長	村田社会保険労務士事務所 代表士 芳士	〒381-0045 長野市相原1-15-23	026-263-6290	026-263-6293	携帯 勤務先	murata98@d2.dion.ne.jp	090-8558-0118
室賀 栄助	長野	公共イメージ向上委員会	委員	(株)八幡屋謙五郎 代表取締役社長	〒380-0805 長野市柳町102-1	026-232-3966	026-232-3805	携帯 勤務先	muroga@yawataya.co.jp	090-1701-7035
望月 勉	諏訪湖	RL委員会	委員	有限会社諏訪冷熱 代表取締役	〒393-0047 諏訪郡下諏訪町西赤砂4359-11	0266-28-6462	0266-28-6409	勤務先 勤務先	mochizuki@suwareinetsu.jp	090-2310-7203
百瀬 正容	松本東	公共イメージ向上委員会	委員	三協電気工業(株) 代表取締役	〒390-0806 松本市女鳥居1-8-5	0263-35-3322	0263-35-3323	勤務先	sanmm@po.mcci.or.jp	
向岡 美智代	茅野	地区会計監事		税理士法人 柳澤会計 所長	〒391-0003 茅野市本町西1-40	0266-72-5060	0266-72-5063	勤務先 勤務先	michiyu.morozumi@yanagisawakaikinet	080-3358-9189
矢ヶ崎 能亮	諏訪大社	デジタル化推進委員 会	委員	有限会社シスコ7 代表取締役	〒392-0027 諏訪市湖岸通り4丁目1-18	0266-75-5811	0266-75-5813	携帯 勤務先	yaga@syscore.jp	080-1066-8820
柳澤 洋介	佐久コスモス	デジタル化推進委員 会	委員	柳澤洋介建築研究所 代表	〒385-0051 佐久市中込2丁目20-9	0267-74-0260	0267-74-0261	携帯 勤務先	yanagisawa@yyas.net	090-1961-3947

氏名	所属クラブ	所属地区・委員会	役職	勤務先・役職	勤務先住所	勤務先電話番号	勤務先FAX番号	希望連絡先 希望郵送先	E-mail	携帯
山岡 俊幸	岡谷	ロータリー財団委員会 資金推進小委員会	副委員長	マルコ工業(株) 代表取締役	〒394-0081 岡谷市長地権理町4-10-6	0266-28-1211	0266-28-1295	クラブ事務所 クラブ事務所	t-yamaoka@mrg.co.jp	090-1693-1173
山口 長武	上田西	デジタル化推進委員会	副委員長	(株)ヤマシヨウ 代表取締役	〒386-1101 上田市大字下之条203-3	0268-27-0324	0268-27-0452	携帯 自宅	info@ymsho.com	090-3312-0835
山崎 廣和	岡谷エコー	RI委員会	副委員長	(株)コーケン 代表取締役社長	〒394-0000 岡谷市2398-1	0266-22-7565	0266-22-7566	勤務先 勤務先	yamasaki@kohken-e.co.jp	090-4180-6312
山崎 典久	更埴	ロータリー財団委員会 グローバル補助金推進委員会	委員	山崎典久法律事務所 代表弁護士	〒387-0012 千曲市桜堂274番地1	026-214-8945	026-214-8946	クラブ事務所 クラブ事務所	yamazakinorihisa-law@iris.ocn.ne.jp	090-1880-1175
山本 勝己	木曾	RI委員会	委員	(株)木曾路 青空工房 代表取締役	〒399-5608 長野県木曾郡上松町荻原1350-2	0264-52-2635	0264-52-2635	携帯 住所と同じ	yamamoto.kisoji@kcd.biglobe.ne.jp	080-5142-3747
吉池 明彦	戸倉上山田	青少年奉仕委員会 ライラ小委員会	委員	ヨシイケテクノ事務所 代表	〒389-0805 千曲市上徳間429-1	026-276-2980	026-276-2980	携帯 クラブ事務所	yoshiike@wave.plala.or.jp	080-8107-0246
吉川 清隆	須坂五岳	地区財務委員会	委員	旭日管機(株) 代表取締役社長	〒382-0098 須坂市豊城南3-1-8	026-245-3125	026-245-4685	クラブ事務所 クラブ事務所	asahikanki@stvnet.home.ne.jp	090-9669-6028
依田 淑史	佐久	デジタル化推進委員会	委員	依田淑史司法書士・行政書士事務所 代表	〒385-0029 佐久市佐久平駅南15-3 永存第2ビル2階	0267-66-3567	0267-66-3588	勤務先 勤務先	yoshizou-y@nifty.com	090-2934-4123
若林 俊樹	戸倉上山田	危機管理委員会	委員長	(株)上山田ホテル 常務取締役	〒389-0821 千曲市上山田温泉1-69-3	026-275-1005	026-276-1005	勤務先 クラブ事務所	wtoehik@mac.com	080-8080-3798
藤田 博美	松本空港	青少年奉仕委員会	委員長	(株)環境テクノス 代表取締役	〒399-0006 松本市野溝西2-11-14	0263-50-5251	0263-50-5257	携帯 クラブ事務所	wakita@kan-technos.com	090-4460-1950
和田 英幸	更埴	地区大会企画委員会	委員	ワタ行政書士事務所 代表	〒387-0011 千曲市杭瀬下三丁目86番地	026-261-3360	026-273-5650	クラブ事務所 クラブ事務所	wadanet@avis.ne.jp	090-3565-5505
渡辺 慎也	松本空港	青少年奉仕委員会 青少年交換委員会	委員	(株)エムデポ 代表取締役	〒390-1702 松本市梓川橋4131-72	0263-78-5563		携帯 クラブ事務所	skmw66@yahoo.co.jp	090-2732-7241

国際ロータリー第2600地区青少年育成基金規約

設立経過

この基金（以下「本基金」という）は、RI第2600地区（以下「当地区」という）が、1986-87年に愛知県と地区分割がされてから1996-97年に10年目を迎えるにあたり、その記念事業として「次世代を担う青少年の健全育成を図るために地区を挙げて募金活動をして基金を作る」ことを目的に、1994-95年の地区大会で決議して設立されたものである。

第1章 名称及び目的

第1条 本基金は、「国際ロータリー第2600地区青少年育成基金」と称する。

第2条 本基金は、青少年が、思いやりの心に根ざした社会性、国際性を身につけて成長することを願い、地区のロータリー奉仕活動として、地域の青少年育成の為に助成することを目的とする。

第2章 基金

第3条 本基金は、前条の目的を達成する為に拠出された、地区内ロータリークラブ会員の善意の寄付と、この目的に賛同した個人または企業その他の寄付等による。

第3章 管理運営

第4条 本基金の管理運営の為、地区に青少年育成基金委員会（以下「基金委員会」という）を置く。

基金委員会は次の構成で、委員の任期は1年とする。但し、再選を妨げない。

(1) 委員会にカウンセラー1名を置き、パストガバナーから就任する。

(2) 委員長にはガバナーが就任し、本基金を代表するとともに、基金の管理運営を統括する。

(3) 副委員長には直前ガバナーが就任し、委員長を補佐する。

(4) 委員には、ガバナーエレクト、ガバナーノミニ、地区幹事、地区会計長、次期地区幹事、次期地区会計長が就任する。

(5) ガバナーが必要と認めるときは、委員会の承認を得て委員を増員することが出来る。

第5条 本基金の事務・会計は、地区事務所が行う。

第4章 会計

第6条 本基金は、特別会計とする。

第7条 本基金の会計年度は、毎年7月1日に始まり、翌年6月末日で終る。

第5章 基金の運用

第8条 本基金は、主要金融機関の協力で、確実に収益を確保するように運用する。堅実を旨とし投機的な運用は禁止する。

第9条 運用については、基金委員会で審議決定し、諮問委員会に報告する。

第6章 運用益及び基金の事業支出

第10条 本基金は、地区内の青少年育成活動（以下「プロジェクト」という）を支援するため、次の基準をすべて満たしたものについて、助成金として支出することができる。

(1) 地区内ロータリークラブが事業主体となって、計画したプロジェクトであること。

但し、主催する場合だけでなく、共催等でも下記内容を満たす場合には基金委員会の判断で支出できるものとする。

i. 公共イメージ向上のための広報活動を積極的に取り入れていること

ii. 単に金銭や物品を供与するだけでなく、クラブの奉仕活動としてクラブ会員が共に活動する事業であること

- (2) 青少年を対象範囲としたプロジェクトであること。
- (3) 地域社会にとって望ましい成果が得られるプロジェクトであること。
- (4) ロータリーにとって、ふさわしいプロジェクトであること。
- (5) 選考は新規申請クラブ、新規申請プロジェクトを優先する。
- (6) 申請するプロジェクトが他の補助金、助成金等を受けている或いは受ける予定のものは対象外とする。

第11条 クラブ会長は、毎年5月末日までに次年度に実施するプロジェクトを、所定の用紙に記入し、基金委員会に提出し、助成の申請をする。
申請されたプロジェクトは基金委員会で審査し、決定した後、諮問委員会に報告する。

第12条 助成金の総枠は、原則として年額500万円以内とし、一クラブ当たりのプロジェクト費用の80%以内、かつ20万円を限度とする。

- (1) 助成金は、8月末日までに交付する。
- (2) 助成を受けたプロジェクトについては、事業主体の責任者が実施報告書と決算報告書を5月末日までに基金委員会へ提出する。
- (3) 助成を受けたプロジェクトを実施しなかったときは、5月末日までに理由書をつけて助成金を該当年度の基金委員会委員長に返還する。

第13条 本基金は、第10条の助成金のほか、地区青少年関連の事業及び危機管理に関する支出に充てるため、500万円の範囲内で地区本会計に繰り入れることが出来るものとする。

第14条 基金委員会は、当該年度の決算を地区監事の監査を受けて、諮問委員会に報告したうえ、会長会の承認を受けるものとする。

第7章 補則

第15条 本規約は、1995 - 96年度から施行する。

第16条 本規約を改正するときは、基金委員会で審議し、諮問委員会に諮ったうえ、会長会で承認を受けるものとする。

附則	2004年 3月 3日	一部改正施行
	2005年10月 8日	一部改正施行
	2008年 7月 1日	一部改正施行
	2009年 7月 1日	一部改正施行
	2015年10月17日	一部改正施行
	2017年 2月 5日	一部改正施行
	2019年 4月 7日	一部改正施行
	2022年 6月19日	一部改正施行

経過措置

2022年 - 2023年は、第11条の助成金の申請時期を2022年9月末日までとし、第12条の助成金の交付時期を2022年11月末日までとする。

国際ロータリー第2600地区米山学友会会則

第一章 総則

第1条 この会は米山奨学会学友会（国際ロータリー第2600地区米山学友会）という。

第2条 この会は連絡先を会長の下におく。

第二章 目的および活動

第3条 学友会は、元米山奨学生（学友）による同窓会組織であり、奨学期間終了後も学友間および学友とロータリアンとの交流をすすめ、国際交流・親善を育むことを目的とする。

第4条 この会は前条の目的を達成するために、次の活動を行う。

1. 総会の開催
2. 親睦会の開催
3. その他本会の趣旨に沿う活動

第5条 活動は、上記、学友会の目的に沿った内容とし、学友だけでなくロータリアンが必ず参加する。奨学生・学友担当または学友会監事のロータリアンは、活動内容を把握し、地区米山委員会に報告する。

第三章 会員

第6条 この会の会員は次のとおりとする。

正会員：元米山奨学生（学友）と現役奨学生の有志とする。

第7条 正会員は入会する際に3,000円の入会費を納付するものとする。

第8条 本会の趣旨に反する会員に対して、本役員会の決定を経て、会員資格を取り消すことができる。

第四章 組織

第9条 この会は次の役職をおく。

1. 会長 1名（本会を代表し、会務を統括する）
2. 幹事 若干名
3. 監事 2名（うちロータリアンを1名を含む）
4. 相談役 若干名
5. 顧問 若干名（名誉会員、会長がこれを委嘱する）

第10条 役員および監事は総会において正会員が承認する。

第11条 会長、役員および監事の任期は1年とする。

第12条 会長はこの会を代表し、会務を統括する。

会長は総会、役員会の議長となる。

第五章 会議

第13条 定時総会は少なくとも毎年1回開催し、臨時総会は役員会が必要と認めた時に開催する。

第14条 総会を開催し、報告書・決算・人事などの承認を得る。会則を改定する場合も総会にて承認する。地区米山委員会の出席を必要とする。

第15条 理事会（役員会）の議事は理事現在数の3分の2以上出席し、その出席役員の過半数でこれを決し、可否同数である時は再決することができる。

第16条 理事会（役員会）は、運営、計画、プロジェクトの検討・承認、財務状況を確認する。奨学生・学友担当の出席を必要とする。

第六章 会計

第17条 この会の経費は、会費、ロータリー米山記念奨学会からの補助金およびその他の収入で支弁する。

第18条 決算報告書は監事（うち1名はロータリアン）の意見をつけて、役員会の承認を受け、総会に提出し承認を受ける。

第七章 補則

第19条 この会則の施行についての細則ならびに補充削除は、役員会および総会の決議をもって定める。

第20条 本会の事業年度は7月1日より翌年6月末日までとする。

附 則 2019年3月24日改正

国際ロータリー第2600地区 地区災害対策特別基金規定

第1条（設置）

1. 国際ロータリー第2600地区内外の災害等の発生に備えて、地区災害対策特別基金を設置する。
2. 「災害等」には、自然災害以外の甚大な災害も対象とするものとする。
（例）コロナ感染、大火災、等

第2条（積立）

基金は、次の各号により集めるものとする。

- (1) 地区内各クラブ会員一人あたり金1,000円以上の徴収金。
- (2) 地区内外各クラブからの寄付金。
- (3) 災害支援の趣旨に賛同した篤志者からの寄付。
- (4) 地区一般会計からの繰入金。

第3条（使途）

基金は、次の場合に使用するものとする。

- (1) 地区内の甚大な災害支援。
- (2) 地区外の甚大な災害支援。

第4条（運用）

1. 災害支援の実施に当たっては、ガバナーが災害対策委員を若干名選任し、災害支援の実施の有無や支援金額の決定等を協議した上、基金から送金するものとする。
2. 災害支援の実施は、次の各号の場合に行うものとする。
 - (1) 災害対策委員会が支援をする必要があると認めた場合。
 - (2) 地区内の場合で、ガバナー補佐又はクラブから支援要請があった場合。
 - (3) 地区外の場合で、責任ある機関または団体から支援要請があった場合。

第5条（限度）

一災害当たりの支援金の上限は金300万円以内とする。

第6条（報告）

ガバナーは、この基金より支出した場合は、速やかに地区役員や各クラブ、関係機関等に報告するものとする。

第7条（本規定の改正）

1. 本規定は、ガバナーが発議し、クラブ会長会において出席した会長の4分の3以上の賛成を得て改正するものとする。
2. ガバナーは、地区大会、地区研修・協議会におけるクラブ会長会の開催のほか、必要に応じて臨時クラブ会長会を招集することが出来る。

【義援金と支援金の違い】

	義援金	支援金
お金の受け取り	被災されたひとり一人に分配される	被災地で活動する非営利団体に送る寄付金
お金の使用目的	被災者等に直接渡されるもので、ボランティア団体や行政が行う復興事業や緊急支援には使われない	各機関や非営利団体の判断によって、人命救助やインフラ整備などの復旧活動に速やかに役立てられる
透明性	被災者等からの使用目的の報告を必要としていない	NPO法人などは、使途や収支報告を公表
被災地に届く時間	1年以上 被災者数などを正確に把握して、平等に分配するため。 被災した県が設置した義援金分配委員会によって、寄付金の100%が公平・平等に被災者に分配される。	速やかに 被災者からのニーズに対して、各機関や団体が各自の判断と責任において柔軟に使用できるためすぐに活用される。

(出典：日本財団資料より)

附則 2021年10月17日 施行

送 金 案 内

区分	内 訳	金額・納入方法	納入期限	送金先	報告書等
R I 関係	人頭分担金	\$75 (2回分納) 上半期 \$37.5 下半期 \$37.5	クラブ請求書受領後、速やかにお支払いください。	国際ロータリーへの振込 (人頭分担金、比例人頭分担金、The Rotarian 誌購読料、資料代) ・三井住友銀行新宿通支店 普通預金 6733244 国際ロータリー日本事務局	RI 日本事務局 ※半期報告書は廃止されロータリーウェブサイトからのオンライン登録が推奨されています。 ※ 120 日以内に全額納入がなされなかったクラブは加盟最終となりますので、ご注意ください。 再加盟には会員一人当たり \$30 が必要になります。
	規定審議会追加会費	\$1.0 (一括) 上半期のみ			
	The Rotarian 誌購読料	\$24 (2回分納) 上半期 \$12 下半期 \$12			
	比例人頭分担金	人頭分担金の月割 RI からの請求書による			
	ロータリー財団への寄付金 (個人・クラブ・地区) 年次基金・恒久基金・ポリオプラスその他	年次寄付は 1 人 \$150 以上が目標。(各クラブにて決定) ポリオプラス 1 人 \$30 以上 ロータリー平和センター寄付 1 人 ¥200 以上 ロータリー財団恒久基金寄付 1 クラブ \$1,000 以上		ロータリー財団への寄付 ・三井住友銀行赤羽支店 普通預金 3978101 公益財団法人 ロータリー日本財団 米ドル建の専用口座 ・三井住友銀行新宿通支店 普通預金 0100707 RotaryInternational 【税制上の優遇措置の対象にはなりません】	国際ロータリー 日本事務局財団室
全 国 関 係	「ロータリーの友」年間購読料	¥3,300 (2回分納) 上半期 ¥1,650 下半期 ¥1,650 (中途入会者は 1 冊につき ¥275)	2023/7/31 2024/1/31	・三井住友銀行浜松町 普通預金 7450015 一般社団法人 ロータリーの友事務所	一般社団法人ロータリーの友事務所から送付された請求書を確認後お振込みください。
	米山記念奨学会普通寄付 (特別寄付は随時)	¥3,000 以上 (各クラブにて決定) ¥2,000 以上で確定申告用領収書を発行		・三井住友銀行京橋支店 普通預金 0920373 公益財団法人 ロータリー米山記念奨学会	公益財団法人 ロータリー米山記念奨学会
	ガバナー会運営協力金	¥215 上半期 ¥100 下半期 ¥100 平和奨学生支援金 下期のみ ¥15	2023/7/31 2024/1/31	・八十二銀行松本駅前支店 普通預金 844173 国際ロータリー第 2600 地区事務所 会計長 日石 博之	地区事務所固定化に伴い口座の名義人のみ毎期変更になります。 (支店口座番号に変更はありません)
	ロータリー文庫運営協力金	¥200 (2回分納) 上半期 ¥100 下半期 ¥100	2023/7/31 2024/1/31		
	国際ロータリー日本青少年交換多地区合同機構 (RIJYEM) 維持協力金	¥200 (2回分納) 上半期 ¥100 下半期 ¥100	2023/7/31 2024/1/31		
地区関係	地区資金	¥24,000 (2回分納) 上半期 ¥12,000 下半期 ¥12,000	2023/7/31 2024/1/31		

クラブ諸報告

区分	事項	報告先等	期限等	備考
1	会員の情報の登録 (旧 半期報告書類に代わるもの。)	ロータリーウェブサイト (www.rotary.org/ja) の My Rotary にログインし会員情報の更新を随時行う。 または、国際ロータリー日本事務局へ E-mail (data@rotary.org) か FAX (03-5439-0405) で報告。 ※オンラインでの登録が強く推奨されています。	会員の入退会日、および変更日より30日以内。(但し、半期分は遅くとも1月1日、7月1日までは報告のこと。)	人頭分担金の基礎となる会員数は地区資金等の算定基礎となる会員数と同一とする。
2	クラブ会員数・月次報告 (別紙参照)	地区事務所	毎月翌月15日	入・退会者氏名を記入。退会者については、退会理由を記入
3	クラブ計画書 (別紙クラブ計画書作成要綱参照)	地区事務所(1部)・ガバナークラブ事務所(1部)・ガバナー補佐(グループによる)	7月末まで	公式訪問が7月31日前のクラブについては、公式訪問日の2週間前まで。
4	クラブ目標設定	ロータリクラブ・セントラルから入力 1. クラブ 2. 奉仕 3. 財団への寄付		
5	地区資金等納入明細報告 (別紙参照)	地区事務所	7月末・1月末	送金時に同時送信
6	月信掲載記事・写真添付用紙 (別紙参照)	地区事務所	その都度	月信に記載
7	次年度会長・幹事・会計 他 決定報告 (会員アクセス上で報告)	RI世界本部 ※基本的にはマイロータリーで報告。 但し、事情により会員アクセスから報告できない場合、RI日本事務局クラブ・地区支援室にて対応	12月末	12月31日必着
8	国際大会信任状 (投票代議員カード) (用紙はRI世界本部より送付)	地区事務所	開催1ヶ月前	再発行不可、要注意
9	入会・退会報告書	RI世界本部 ①オンライン 又は ②会員情報書式	その都度	
10	事務所・例会(日時・場所)の変更 会長・幹事・クラブ役員の変更 会員の訃報 新クラブ・インターアクト・ローターアクトクラブの新設	RI日本事務局クラブ・地区支援室 地区事務所	その都度	
11	クラブ活動状況報告及び写真	ロータリーの友事務局		
12	ベネファクター・ メモリアル・コントリビューション ポール・ハリス・ソサエティー・ その他財団関係寄付	RI日本事務局 財団室 地区事務所	その都度	※メモリアル・コントリビューションはどなたの為の寄付かを記入する。 ※P.H.S.についての申込みは、RI2600地区、地区事務所へ。ピン等の発送は地区事務所から。送金については現行通り日本事務局財団室へ。

クラブ計画書 作成要綱

クラブ報告

(1) クラブ沿革 創立年月日 RI加盟承認年月日 特別代表者 スポンサークラブ名
(2) 事務所の所在地、電話番号、FAX番号、郵便番号、E-mailアドレス 例会場の所在地、電話番号 例会曜日及び時間 取引銀行
(3) 過去3年間の平均出席率
(4) 所在地域の略図 所在地域の人口 所在地域の特徴及び産業
(5) 会員状況(2023年7月1日現在の数) 正会員 名 (内 女性会員 名) 名誉会員 名 合計 名
(6) 会員の年齢(2023年7月1日現在) 最年長者 最年少者 平均年齢
(7) 過去3年間の会員増強の推移 2020 2021 2022年度
(8) ロータリー財団、米山記念奨学会(2023年6月30日) 1. 会員一人当り寄付金 4. ベネファクター数 7. 米山功労法人数 2. ポール・ハリス・フェロー数 5. メモリアル・コントリビューター数 8. 米山特別功労法人数 3. マルチプル・ポール・ハリス・フェロー数 6. 米山功労者数
(9) クラブ細則・クラブ内規

事業計画

(1) クラブ会長の年度計画及び重点目標
(2) 役員理事及び委員会構成表
(3) 会員名簿 姓名(ふりがな)、生年月日、職業分類、入会年月日 勤務先及び役職名、自宅住所、電話番号、FAX 番号、所属委員会等
(4) クラブ行事予定表(プログラム) 例会、理事会、年次総会、創立記念日、クラブ協議会 クラブフォーラム、情報集会、家族会等
(5) 会計報告 前年度予算及び今年度予算
(6) 委員会事業計画(モデル案) 1. クラブ管理運営委員会 2. 会員増強委員会 3. 公共イメージ委員会 4. ロータリー財団委員会 5. 奉仕プロジェクト委員会 小委員会が設置されている場合は、その小委員会の事業計画も記載して下さい。

2018年7月 改定

2023年7月 一部改定

2023-2024年度 クラブ会員数 月次報告書

国際ロータリー 第2600地区

ロータリークラブ

報告者

年 月分(提出期限：翌月15日)

報告日 年 月 日

項 目	会員数	内女性会員数
① 2023年7月1日現在 会員数 (7月1日入会者は含まない)		
② 今年度前回の報告までに入会した会員数(累計)		
③ 今年度前回の報告までに退会した会員数(累計)		
④ 今月入会した会員数		
⑤ 今月退会した会員数		
⑥ 今月末における会員数 ①+②-③+④-⑤		
⑦ 今月開催された例会数		回

1) 今月入会者の氏名と職業分類

2) 今月退会者の氏名と職業分類、及び退会理由

3) 地区に対する要望・意見など

国際ロータリー第2600地区事務所行

FAX : 0263-38-0801

E-mail : info@rid2600jp.org

地区資金等納入明細報告

国際ロータリー第2600地区

地区会計長殿

ロータリークラブ

〔上期〕

送金日 月 日

科 目	一人当り金額	送 金 額
地 区 資 金	12,000円	12,300円 × 人
ガバナ－会 運営協力金	100円	(7月1日現在の会員数)
ロータリー文庫 運営協力金	100円	
国際ロータリー-日本青少年交換多地区 合同機構(RIJYEM)維持協力金	100円	

上期送金総合計 _____ 円

〔下期〕

送金日 月 日

科 目	一人当り金額	送 金 額
地 区 資 金	12,000円	12,315円 × 人
ガバナ－会 運営協力金	100円	(1月1日現在の会員数)
平和奨学生 支援金	15円	
ロータリー文庫 運営協力金	100円	
国際ロータリー-日本青少年交換多地区 合同機構(RIJYEM)維持協力金	100円	

下期送金総合計 _____ 円

送金先：八十二銀行 松本駅前支店 普通預金 844173

受取人：国際ロータリー第2600地区事務所 会計長 日石 博之

納付期限：上期………2023年7月31日まで

下期………2024年1月31日まで

☆送金の際はこの報告書を国際ロータリー第2600地区事務所までお送り下さい。

FAX: 0263-38-0801

(注) 起算の会員数は人頭分担金の会員数と同じでなければなりません。

月信掲載記事・写真添付用紙

地区事務所あて 〒390-0811 長野県松本市中央1-23-1 松本商工会館4F
FAX:0263-38-0801
Emial:gesshin@rid2600jp.org

月信掲載のため下記の方の写真を添付します。(該当欄に☑をお願いします)

ロータリー財団 PHF MPHF _____ 回 ベネファクター
(ポール・ハリス・フェロー) (マルチプル・ポール・ハリス・フェロー)
 メジャードナー(大口寄付者) 累計 _____ ドル
※寄付額が10万円もしくは1,000ドルごとに報告
 法人寄付 法人名 _____ ドル
(1,000ドル以上/1回)

米山記念奨学会 第1回米山功労者
 米山功労者マルチプル(第2回～第9回) _____ 回
 米山功労者メジャードナー(第10回～) _____ 回
 法人寄付 (米山功労法人 ・ 特別功労法人) 累計額が表彰に達した場合左記に○
法人名 _____ 円
(10万円以上/1回)

その他 会員消息(享年・逝去年月日・職業分類) ※要写真添付

新会員(入会年月日)

その他寄付(創立記念・チャリティー 他)

クラブ名 _____

(ふりがな)
氏名 _____

職業分類 _____

送金年月日 _____

写真添付箇所

地区委員会の役割

地区諮問委員会
<ul style="list-style-type: none">・ ガバナーからの諮問事項の審議・ 規定審議会検討委員会からの諮問事項の審議
地区戦略計画委員会
<ul style="list-style-type: none">・ ロータリーの未来形成（SRF）委員会の提案内容の検討・ 地区戦略計画の推進と更新・ 地区行動計画の推進・ 地区課題（緊急・中長期）の検討と対応・ 国際ロータリーならびにロータリー財団決定事項への対応の検討・ 各クラブ戦略計画および行動計画の推進支援・ 地区外セミナーへの参加（ロータリー研究会・地域戦略計画推進セミナーなど）・ 緊急時の連絡体制の整備と協議対応（組織運営・災害・事故など）
規定審議会検討委員会
<ul style="list-style-type: none">・ 国際ロータリー規定審議会に対する議案提出の検討・ ロータリーの未来形成（SRF）委員会の提案内容の検討
地区指名委員会
<ul style="list-style-type: none">・ ガバナーノミニエジグネイト、ガバナーノミニエ、ガバナーエレクトの募集・ ガバナーノミニエジグネイト、ガバナーノミニエ、ガバナーエレクトの指名
地区財務委員会
<ul style="list-style-type: none">・ 地区資金の管理・ 災害対策義捐金の管理
青少年育成基金委員会
<ul style="list-style-type: none">・ 各クラブの青少年育成事業への助成・ 青少年育成基金運用の研究・ 青少年育成基金課題の研究
地区研修委員会
<ul style="list-style-type: none">・ 地区研修の開催・ 地区研修課題の検討・ 地区研修リーダーセミナー（DTS）への参加



国際室
<ul style="list-style-type: none">・各クラブの国際交流およびグローバル補助金申請の支援（翻訳など）・青少年奉仕に関する危機管理（性的虐待、ハラスメント）・RIJYEM との連携
危機管理委員会
<ul style="list-style-type: none">・ロータリーの会合、行事、活動に関する危機管理（成人のハラスメント）・青少年奉仕に関する危機管理（性的虐待、ハラスメント）
新クラブ結成推進委員会
<ul style="list-style-type: none">・新クラブ結成の際に助言・支援
地区大会企画委員会
<ul style="list-style-type: none">・地区大会の企画と支援・地区大会課題の検討
国際大会推進委員会
<ul style="list-style-type: none">・国際大会（メルボルン大会）への登録および参加の推進支援
国際奉仕委員会
<ul style="list-style-type: none">・各クラブの国際交流事業およびグローバル補助事業立案と補助金申請の支援（アドバイザーデータベースの活用など）・各クラブの国際奉仕活動の情報収集および広報
会員増強委員会
<ul style="list-style-type: none">・「EACH ONE,BRING ONE」の推進支援・各クラブの会員増強・会員維持計画（年次目標・行動計画）の支援・地区会員増強セミナーの開催・地区グループ別会員増強委員会の開催・地区外セミナーへの参加（地域戦略計画推進セミナーなど）
職業奉仕委員会
<ul style="list-style-type: none">・地区職業奉仕セミナーの開催・各クラブの出前講座の支援

公共イメージ向上委員会

- ・ロータリーの公共イメージ向上のための情報発信支援（「ロータリーの友」の活用）
- ・各クラブのロータリー奉仕デーなどの情報収集および広報
- ・地区ホームページの管理と各クラブホームページとの連携

社会奉仕委員会

- ・ロータリーショーケースへの登録の推進支援
- ・各クラブの社会奉仕活動の情報収集および広報

RLI 委員会

- ・地区 RLI 研修の開催
- ・RLI 日本支部会議への参加
- ・RLI 日本支部ファシリテーター会議への参加

米山記念奨学委員会

- ・米山地区セミナーの開催
- ・米山奨学生の募集、選考および世話クラブの選定
- ・米山奨学生へのオリエンテーション、歓送会、終了式の開催
- ・各世話クラブおよびカウンセラーとの連携
- ・米山奨学生のロータリー行事への参加の支援（地区大会、ライラ、クラブ訪問など）
- ・米山奨学学友会との連携
- ・ホームカミングの支援
- ・各大学への米山記念奨学制度説明と応募依頼
- ・（公財）ロータリー米山記念奨学会との連携

青少年奉仕委員会

- ・地区青少年奉仕活動の支援と調整
- ・地区青少年奉仕活動に関する危機管理（性的虐待、ハラスメント）
- ・RIJYEM との連携
- ・青少年のロータリー行事への参加の支援（地区大会など）
- ・各クラブの青少年奉仕活動の情報収集と広報

青少年交換小委員会

- ・派遣交換留学生の募集、選考、オリエンテーション、壮行会、カウンセリングおよび帰国報告会
- ・受入交換留学生へのオリエンテーション、歓迎会、合宿、クリスマスオリエンテーション、地区内研修、地区外研修および送別会
- ・受入交換留学生のホストファミリーへのオリエンテーション
- ・受入交換留学生のロータリー行事への参加の支援（地区大会、クラブ訪問、青少年交換学生スキーの集いなど）
- ・インターアクトとの交流研修
- ・ROTEX との連携
- ・地区青少年交換に関する危機管理（性的虐待、ハラスメント）
- ・RIJYEM との連携
- ・全国青少年交換研究会への参加
- ・全国青少年交換委員長会議への参加

ライラ小委員会

- ・地区ライラの支援
- ・地区ライラ課題の検討

インターアクト小委員会

- ・インターアクトクラブの拡大
- ・各インターアクトクラブ活動の支援
- ・各インターアクトクラブ顧問教師との連絡会
- ・青少年交換留学生との交流研修
- ・インターアクトクラブ地区協議会の支援
- ・インターアクトクラブ地区大会の支援
- ・インターアクトクラブのロータリー行事への参加の支援（地区大会など）

ローターアクト小委員会

- ・ローターアクトクラブの拡大
- ・各ローターアクトクラブ活動の支援（会員増強、地区内研修、海外研修など）
- ・ローターアクトアクターミーティングの支援
- ・ローターアクト地区年次大会の支援
- ・ローターアクト地区協議会の開催支援
- ・ローターアクトクラブのロータリー地区行事への参加の支援（地区大会、ライラなど）
- ・地区外ローターアクトとの交流の支援（海外研修を含む）

学友委員会

- ・ロータリー財団学友会との連携、2600地区ロータリーファミリー（IAC,RAC のOBOG、ROTEX、米山学友、財団学友）の組織化とロータリー活動への参加促進

ロータリー財団委員会
<ul style="list-style-type: none"> ・ロータリー財団地区セミナーの開催 ・地区補助金対象クラブの選考 ・地区補助金説明会の開催 ・地区補助金管理セミナーの開催 ・各クラブの地区補助金申請の支援 ・補助金マニュアルの改訂整備 ・ロータリー財団への補助金申請 ・地区外セミナーへの参加（ロータリー財団地域セミナー・会員増強戦略セミナー・地域基盤向上セミナーなど）
グローバル補助金推進小委員会
<ul style="list-style-type: none"> ・各クラブのグローバル補助金申請の支援
地区補助金小委員会
<ul style="list-style-type: none"> ・地区補助金申請の審査 ・地区補助金申請クラブの選考および支援
財団資金管理会計小委員会
<ul style="list-style-type: none"> ・地区補助金報告の審査
資金推進小委員会
<ul style="list-style-type: none"> ・財団寄付の推進支援 ・ロータリーカード普及の推進支援（クラブカード、個人カード）
ポリオプラス推進小委員会
<ul style="list-style-type: none"> ・ポリオプラス寄付の推進支援 ・ロータリー平和フェローの支援
ロータリー財団監査委員会
<ul style="list-style-type: none"> ・地区資金および地区補助金の監査
デジタル化推進委員会
<ul style="list-style-type: none"> ・クラブデジタル化の支援

（※注） RIJYEM 国際ロータリー日本青少年交換多地区合同機構
 ROTEX 青少年交換学友

ロータリー関係事務所一覧

●国際ロータリー世界本部

ROTARY INTERNATIONAL

One Rotary Center

1560 Sherman Avenue, Evanston, Illinois 60201-3698, USA

TEL 1(アメリカの国番号)-847-866-3000

FAX 1(アメリカの国番号)-847-328-8554 or 1-847-328-8281

●国際ロータリー日本事務局

〒108-0073 東京都港区三田1丁目4-28 三田国際ビル24F

クラブ・地区支援室 TEL(03)5439-5800 E-mail: rijapan@rotary.org

財団室 TEL(03)5439-5805 E-mail: rijpntrf@rotary.org

経理室 TEL(03)5439-5803 E-mail: rijpnfs@rotary.org

業務推進・IT室 TEL(03)5439-5802 E-mail: rijpnpi@rotary.org

FAX: 共通番号 (03)5439-0405

●ガバナー会

〒105-0011 東京都港区芝公園2丁目6番15号 黒龍芝公園ビル4階

TEL(03)3433-6497 FAX(03)3433-7395

E-mail: govkai@orange.ocn.ne.jp

●一般社団法人 国際ロータリー日本青少年交換多地区合同機構 (RIJYEM)

〒105-0011 東京都港区芝公園2丁目6番15号 黒龍芝公園ビル4階

TEL(03)6431-8106 FAX(03)6431-8107

●ロータリー文庫

〒105-0011 東京都港区芝公園2丁目6番15号 黒龍芝公園ビル3階

TEL(03)3433-6456 FAX(03)3459-7506

E-mail: rotary-bunko@msj.biglobe.ne.jp

●公益財団法人 ロータリー米山記念奨学会

〒105-0011 東京都港区芝公園2丁目6番15号 黒龍芝公園ビル3階

TEL(03)3434-8681 FAX(03)3578-8281

E-mail: mail@rotary-yoneyama.or.jp

●公益財団法人 米山梅吉記念館

〒411-0941 静岡県駿東郡長泉町上土狩346-1

TEL(055)986-2946 FAX(055)989-5101

E-mail: yumh@ai.tnc.ne.jp

●一般社団法人 ロータリーの友事務所

〒105-0011 東京都港区芝公園2丁目6番15号 黒龍芝公園ビル4階

TEL(03)3436-6651 FAX(03)3436-5956

E-mail: hensyu@rotary-no-tomo.jp

Webサイト一覧

■ Rotary International

<https://www.rotary.org>

国際ロータリーの全てが網羅されたサイト。特にロータリー関係の公式文書([ダウンロード]から)が充実しています。[My Rotary]からは個人のこれまでの寄付金額の累計を確認したり、クラブ運営ソフトのダウンロードもできます。

■ ロータリー財団

上記Rotary Internationalに載っています。

ロータリー財団の最新情報、関係資料、活動状況などのサイト。

■ ロータリーの友

<https://www.rotary-no-tomo.jp>

日本国内のロータリー情報中心のサイトです。特に国内ロータリークラブ、地区のサイトなどの関係サイトへのリンクが一番充実しています。国際ロータリー等のホームページとリンクしています。

■ 公益財団法人ロータリー米山記念奨学会

<http://www.rotary-yoneyama.or.jp>

米山記念奨学会の概要やこれまでの活動内容が掲載されているほか、一般、奨学生、ロータリアンごとのQ & Aなどもあります。

■ ロータリー文庫

<https://www.rotary-bunko.gr.jp>

「ロータリー文庫」は、日本ロータリー50周年記念事業の一つとして、昭和45年に設立された資料室です。ロータリー関係の文献や資料が約2万3千点が収集整備され、ロータリアンの皆様の御利用に備えております。

■ 国際ロータリー第2600地区

<https://www.rid2600jp.org>

第2600地区の全ての活動が掲載されています。ガバナー月信とともに地区内の最新情報を御覧頂けます。

■ 国際ロータリー第2600地区青少年交換・ローテックス委員会

<https://www.facebook.com/rid2600yec/>

第2600地区の青少年交換プログラムでの派遣学生・受け入れ学生・OBのためのサイト。掲示板や写真など海外での派遣学生の活動状況がリアルタイムで入手できます。



青少年交換プログラム(YEP)
ローテックス(ROTEX)

クラブ例会日・会長・幹事・クラブ事務所・例会場一覧

国際ロータリー第2600地区事務所
〒390-0811 松本市中央1-23-1 松本商工会館4F
TEL: 0263-38-0800 FAX: 0263-38-0801
E-mail: info@rid2600jp.org
事務局氏名: 田口智子・藤崎史子
事務所業務時間: 9:30 ~ 16:00 (土・日・祝日は休み)

折井正明ガバナー・クラブ事務所
(松本ロータリークラブ内)
〒390-0814 松本市本庄1-3-10 大同生命松本ビル6F
TEL: 0263-32-2340 FAX: 0263-35-5775
事務局氏名: 藤原純子

白鳥敬日瑚ガバナーエレクト・クラブ事務所
(佐久コスモスロータリークラブ内)
〒385-0051 佐久市中込3-19-6 佐久グランドホテル内
TEL: 0267-63-7878 FAX: 0267-63-7879
事務局氏名: 齊藤 孝枝

グループ	クラブ名	例会日	TEL	会長	事務所	例会場TEL	事務職員氏名/勤務日時
			FAX	幹事	例会場所在地		E-mail
東信第一	千曲川	水	0267-86-5925	吉澤 敬順	〒384-0612 南佐久郡佐久穂町宿岩113-8 市川屋内	0267-86-2112	小須田みよ子/月~金 10:00 ~ 16:00 mail@chikumagawa.com
			0267-88-5162	篠原 捷四			
	軽井沢	月	0267-46-4970	小野 克永	〒389-0112 北佐久郡軽井沢町中軽井沢9-3 軽井沢町商工会館内	0267-42-1111	駒村まり/月~木 10:00 ~ 15:00 k-rotary@jfbn.net
			0267-46-5445	市川 保雄			
	小諸	水	0267-23-8125	竹内 健一	〒384-0025 小諸市相生町1-2-12 エイワンビル3F	0267-22-8000	掛川みち子/月~金 10:00 ~ 16:00 komororc@ctknet.ne.jp
			0267-23-2788	花岡 俊也			
	小諸浅間	木	0267-23-8125	鴨下 直哉	〒384-0025 小諸市相生町1-2-12 エイワンビル3F	0267-22-2225	掛川みち子/月~金 10:00 ~ 16:00 asamarc@ctknet.ne.jp
			0267-23-2788	両川 博之			
	南佐久	火	0267-92-5033	依田 明善	〒384-1103 南佐久郡小海町大字豊里57-1 小海町商工会内	0267-92-2154	関健二/月~金 9:00 ~ 17:00 msakurc@axel.ocn.ne.jp
			0267-92-2346	岩波 昌志			
佐久	木	0267-63-0432	井出 秀	〒385-0051 佐久市中込3-19-6 佐久グランドホテル内	0267-62-0031	水澤曾乃子/月~金 9:00 ~ 15:30 mail@saku-rc.jp	
		0267-63-4632	木内 均				佐久グランドホテル 佐久市中込3-19-6
佐久コスモス	月	0267-63-7878	白鳥敬日瑚	〒385-0051 佐久市中込3-19-6 佐久グランドホテル内	0267-62-0031	齊藤孝枝/月~金 9:00 ~ 16:00 mail@sakucosmos-rc.jp	
		0267-63-7879	中野 恵美				佐久グランドホテル 佐久市中込3-19-6
蓼科	水	0267-56-0035	大島 明美	〒384-2305 北佐久郡立科町芦田2521-1 立科町商工会内	0267-53-6109 0267-56-1004	高岩佳奈/月~水・金 10:00 ~ 12:00 rotary@tatesina.net	
		0267-56-0035	関 俊之				4月~11月 望月東急ゴルフクラブ2F 佐久市協和3597-27 12~3月 立科町商工会 立科町芦田2521-1
丸子	木	0268-42-3988	田中 利幸	〒386-0404 上田市上丸子1695 丸子コミュニケーションセンター内	0268-36-4646 0268-42-3436	久保山礼子/月~金 10:00 ~ 16:00 marukorc@siren.ocn.ne.jp	
		0268-42-4105	小池 功二				7月~9月 料亭おだまき 上田市長瀬2278-1 10月~6月 信州国際音楽村研修棟 上田市生田2937
上田	月	0268-25-1039	林 秀樹	〒386-0024 上田市大手1-10-22 上田商工会議所3F	0268-23-1133	高林知子/月~金 9:30 ~ 16:00 ueda-rc@oboe.ocn.ne.jp	
		0268-25-3711	飯島 幸宏				ザ・グランドティアラ上田高砂殿 上田市天神2-2-2
上田東	水	0268-21-3500	上原 達	〒386-0025 上田市天神4-24-1 上田東急REIホテル 3F	0268-24-1401	中村恵美子/月~金 9:00 ~ 16:00 uedaeast-rc@po6.ueda.ne.jp	
		0268-21-3501	松山賢太郎				上田東急REIホテル 上田市天神4-24-1
上田西	木	0268-26-3900	下形 真生	〒386-0024 上田市大手1-10-22上田商工会議所内	0268-24-1401	中山香苗/月~金 9:30 ~ 16:00 uedawest@ceres.ocn.ne.jp	
		0268-22-3141	寺島 秀則				上田東急REIホテル 上田市天神4-24-1
上田六文銭	火	0268-25-6000	清水 一典	〒386-0025 上田市天神4-24-1 上田東急REIホテル 3F	0268-24-1401	堀内美穂子/月~木 9:30 ~ 15:30 ueda6rc@po6.ueda.ne.jp	
		0268-25-6002	水野 泰雄				上田東急REIホテル 上田市天神4-24-1
更埴	火	026-272-3223	宮下 英雄	〒387-0011 千曲市杭瀬下三丁目9番地 千曲商工会館内	026-272-3333	高橋順子/月~金 8:30 ~ 17:15 koshokurc@chikumacci.jp	
		026-272-3633	坂口 吉一				味のきばらし 千曲市桜堂500-1
長野	火	026-235-5493	室賀 栄助	〒380-0838 長野市県町576 ホテル国際21内	026-234-1111	高野由季子/月~金 10:00 ~ 16:00 naganorc@mx1.avis.ne.jp	
		026-235-4146	藤井大史郎				ホテル国際21 長野市県町576
長野南	月	026-292-0721	内田 哲郎	〒388-8006 長野市篠ノ井御幣川1136-2	026-278-1811	町田香奈子/月~金 9:00 ~ 15:00 naganos-rc@grn.janis.or.jp	
		026-292-0722	吉原 真吾				ロイヤルホテル長野 長野県長野市松代町西寺尾1372-1

グループ	クラブ名	例会日	TEL	会長	事務所	事務所職員氏名／勤務日時
			FAX	幹事	例会場所在地	
北信第一	長野西	金	026-235-2800	若麻 績信昭	〒380-0838 長野市県町576 ホテル国際21内	宮島卓弥呼／月～金 10:00～16:00
			026-235-0016	西沢 徹	ホテル国際21 長野市県町576	026-234-1111 nwrc1987y@sweet.ocn.ne.jp
	須坂	木	026-248-2722	廣田 光彦	〒382-0091 須坂市立町1278-1 須坂商工会館2F	山岸あつ子／月～金 10:00～15:30
			026-248-2724	中村 正	須坂温泉古城荘 須坂市大谷町5414	026-245-1460 suzakarc@siren.ocn.ne.jp
	須坂五岳	水	026-248-2734	三原 昌桂	〒382-0091 須坂市立町1278-1 須坂商工会館2F	湯本久美子／月～金 10:00～16:00
			026-248-2724	竹内 智義	松栄寿司 須坂店 須坂市墨坂南2丁目17-1	026-248-2535 gogakurc@siren.ocn.ne.jp
戸倉上山田	金	026-275-3782	畑山 昌也	〒389-0807 千曲市戸倉温泉3055 笹屋ホテル内	寄瀬幸恵／木～日 10:30～18:30	
		026-214-3805	岸 史博	笹屋ホテル 千曲市大字戸倉温泉3055	026-275-0338 togamirc@tk-rc.com	
北信第二	長野東	水	026-233-5522	奥山 哲	〒380-0838 長野市県町576 ホテル国際21内	山岸真由美／月～金 10:00～16:00
			026-233-5656	神津富治 勇	ホテル国際21 長野市県町576	026-234-1111 neast-rc@dia.janis.or.jp
	長野北東	月	026-235-8822	祢津 吉通	〒380-0838 長野市県町576 ホテル国際21内	宮澤理恵／月～金 10:00～16:00
			026-235-8820	滝澤 晃	ホテル国際21 長野市県町576	026-234-1111 nne.rc@viola.ocn.ne.jp
	長野北	木	026-235-8817	若麻 績享則	〒380-0838 長野市県町576 ホテル国際21内	高畑和子／月～金 10:00～16:00
			026-235-8972	宮澤 貴光	ホテル国際21 長野市県町576	026-234-1111 n-kita@mx1.avis.ne.jp
中野	木	0269-22-5852	中村 幹夫	〒383-0022 中野市中央2丁目1-35 水橋ビル2F	飛岡菜津子／月・水～金 10:00～14:00	
		0269-22-8002	中山 幸利	割烹 魚がし 中野市西1丁目5-39	0269-22-4108 nakar@diary.ocn.ne.jp	
中信第一	あづみ野	水	0263-73-2901	小穴 実	〒399-8205 安曇野市豊科4312-6 奥村ビル2F	加納真理／月～水・金 8:30～16:30
			0263-72-3181	藤森 康友	勇屋会館 安曇野市豊科4480-12	0263-72-2020 azumirc@poppy.ocn.ne.jp
	白馬	火	0261-72-4070	山東 誠	〒399-9301 北安曇郡白馬村北城7078番地 白馬商工会館内	横沢富美子／火 10:00～16:00
			0261-72-4070	矢口 公勝	白馬商工会館2階 北安曇郡白馬村北城7078番地	0261-72-4070 hakubarc@quartz.ocn.ne.jp
	松本	木	0263-32-2340	能勢 仁	〒390-0814 松本市本庄1-3-10 大同生命松本ビル6F	藤原純子／月～金 10:00～17:00
			0263-35-5775	小林 一隆	ホテルブエナビスタ 松本市本庄1-2-1	0263-37-0111 info@matsumoto-rc.jp
松本東	金	0263-36-7737	永田 利行	〒390-0815 松本市深志1-1-21 中田歯科ビル5F	浜 真美／月～金 10:00～16:00	
		0263-36-6009	初山 志基	ホテルブエナビスタ 松本市本庄1-2-1	0263-37-0111 eastrc@po.mcci.or.jp	
松本城	火	0263-32-7507	山崎 圭子	〒390-0815 松本市深志2-3-14	岸川佳代／第1・2火 15:00～21:00 月～金 10:00～16:00	
		0263-32-6907	征矢 芳友	ホテルブエナビスタ 松本市本庄1-2-1	0263-37-0111 oshiro@themis.ocn.ne.jp	
大町	水	0261-23-2727	藤巻 秀卓	〒398-0002 大町市大町2569	中村浩子／火～金 10:00～16:00	
		0261-22-7281	横澤 賢樹	ANAホリデイ・インリゾート信濃大町くろよん 大町市平2020	0261-22-1530 omachirc@yacht.ocn.ne.jp	
中信第二	木曾	火	0264-24-0116	小林利恵子	〒399-5607 木曾郡上松町大字寝覚2409 一般社団法人 木曾人 ねざめ亭内	後藤薫／金～火 9:00～16:00
			0264-24-0117	湯川 泰征	一般社団法人 木曾人 ねざめ亭 木曾郡上松町大字寝覚2409	0264-24-0116 info@kiso-jin.com
	松本空港	月	0263-29-2750	永原 靖幸	〒390-0835 松本市高宮東4-26	中村由美／月～金 9:00～17:00
			0263-29-2751	中林 玲	ホテルブエナビスタ 松本市本庄1-2-1	0263-37-0111 rcair@po.mcci.or.jp
	松本南	月	0263-34-2623	野もと 喜永	〒390-0811 松本市中央1-23-1 松本商工会館2F	澤柳真由美／月～金 10:00～16:00
			0263-36-1136	大池 太士	アルビコプラザホテル 松本市深志1-3-21	0263-36-5055 msrc@po.mcci.or.jp
松本西南	水	0263-27-9720	長瀬 孝浩	〒390-0835 松本市高宮東4-26	野村富貴子／月～金 10:00～16:00	
		0263-27-9721	田中 勇司	ザ・ラシュランコート 松本市村井西2丁目7番24号	0263-85-3111 seinanrc@janis.or.jp	
信州友愛	水 火	090-5506-7843	高木 和久	南涯館 〒399-0033 松本市大字笹賀4143	堀川百合江／不定期	
		—	笠原 芳子	WEB (https://www.syrcc2600.org)	0263-58-6390 info@syrcc2600.org	

グループ	クラブ名	例会日	TEL	会 長	事務所	事務所職員氏名／勤務日時	
			FAX	幹 事	例会場所在地		例会場 TEL
中信第一	塩尻	金	0263-52-6900	くまがい 熊谷 直二	〒399-0737 塩尻市大門八番町4-21 ホテル中村屋1F	宮原修子／月～金 9:00～13:00	
			0263-52-5284	なかわら 中村 健一	ホテル中村屋 塩尻市大門八番町4-21	0263-52-1300	shiojirirc6900@gmail.com
諏訪	茅野	水	0266-73-6575	ほらだ 原田 和郎	〒391-0001 茅野市ちの3502-1 マリオローヤル会館3F	名取松代／月～水・金 9:00～16:00	
			0266-73-0657	いとう 伊藤 良和	マリオローヤル会館 茅野市ちの3502-1	0266-73-0051	chinorc@po23.lcv.ne.jp
	富士見	木	0266-62-8160	ほそかわ 細川 強	〒399-0211 諏訪郡富士見町富士見3675-11	金澤志乃／火～木 9:00～13:00	
			0266-62-8160	かわい 川合 弘人	JA会館ふじみ 諏訪郡富士見町富士見3577	0266-62-7971	fujimirc@crux.ocn.ne.jp
	岡谷	火	0266-22-6939	うめがき 梅垣 和彦	〒394-0027 岡谷市中央町1-4-12	伊藤智恵子／月～金 10:00～16:00	
			0266-23-6939	せと 瀬戸 雅三	太田屋メモリー 岡谷市中央町3-1-30	0266-22-0001	okayarc@bz04.plala.or.jp
	岡谷エコー	月	0266-26-7600	かさい 河西 明	〒394-0081 岡谷市長地権現町3-2-45 ライフプラザマリオ内	千葉芳子／月 10:00～16:00 水・金 13:00～16:00	
			0266-26-7600	よしげ 吉池 雅志	ライフプラザマリオ 岡谷市長地権現町3-2-45	0266-28-8740	ri2600@okaya-echo.jp
	諏訪	金	0266-52-5500	やまだ 山田 文雄	〒392-0027 諏訪市湖岸通り3-2-9	小口史子／月・金 9:00～16:00	
			0266-52-5577	こだいら 小平 直史	ぬのはん 諏訪市湖岸通り3-2-9	0266-52-5500	suwarc@nunohan.co.jp
	諏訪湖	木	0266-78-8755	はぎた 萩田 均	〒393-0061 諏訪郡下諏訪町御田町3156-1 すてっぷカサイ内	河西優子／月・火・木・金 9:00～16:00	
			0266-78-8757	もちづき 望月 勉	ライフプラザマリオ 岡谷市長地権現町3-2-45	0266-28-8740	suwakorc@suwakorc.net
諏訪大社	火	0266-82-3000	ふじもり 藤森 和彦	〒391-0001 茅野市ちの3502-1 マリオローヤル会館3F	名取松代／月～水・金 9:00～16:00		
		0266-82-3400	いがらし 五十嵐 幹夫	マリオローヤル会館3F 茅野市ちの3502-1	0266-82-3000	taisharc@po24.lcv.ne.jp	
上伊那	伊那	木	0265-72-0077	やまだ 山田 益	〒396-0026 伊那市西町5016-2	清水三奈子／月～金 9:30～14:30	
			0265-76-0077	からさわ 唐澤 幸利	伊那食品工業(株)「くぬぎの杜」 伊那市西春近5681	0265-78-1121	inarc@arion.ocn.ne.jp
	伊那中央	火	0265-76-5858	いちかわ 市川 修次	〒396-0026 伊那市西町5016-2	武井真由美／月～金 11:30～16:30	
			0265-76-0404	みやした 宮下 健	海老屋料理店 伊那市荒井3383	0265-72-2158	inacuorc@vesta.ocn.ne.jp
	駒ヶ根	火	0265-83-0125	みやした 宮下 学	〒399-4115 駒ヶ根市上穂栄町3-1 駒ヶ根商工会館4F	高坂玲子／月～金 9:30～15:00	
			0265-82-5364	きたがわ 北川 浩一	駒ヶ根商工会館4F 駒ヶ根市上穂栄町3-1	0265-83-0125	info@rckoma.jp
	箕輪	金	0265-70-7117	いとう 伊藤 奈々子	〒399-4601 上伊那郡箕輪町中箕輪14016-346 金屋ビル203	登内美穂／月・火・木・金 10:00～15:00	
			0265-98-7530	こいけ 小池 俊仁	伊那プリンスホール 上伊那郡箕輪町松島8288-1	0265-79-0088	info@minowa-rc.org
	辰野	水	0266-41-0211	かさはら 笠原 正稔	〒399-0421 上伊那郡辰野町辰野1794	／火～木 9:00～13:30	
			0266-43-3669	こまつ 小松 洋太郎	たつのパークホテル 上伊那郡辰野町樋口2396-20	0266-41-2001	tatsuno-r.c@po10.lcv.ne.jp
	下伊那	飯田	水	0265-23-3430	いづはら 井坪 寿晴	〒395-0043 飯田市通り町4-1293-1	西尾朋子／月～水・金 9:00～15:00
				0265-23-3433	いまい 今井 啓介	シルクホテル 飯田市錦町1-10	0265-23-8383
飯田東		火	0265-52-5757	こんどう 近藤 克彦	〒395-0084 飯田市鈴加町2-2-1 東洋斎藤ビル2F	熊崎照子／月～金 10:00～16:30	
			0265-49-8760	つ の 津野 和弘	シルクホテル 飯田市錦町1-10	0265-23-8383	info@iidaeast-rc.com
飯田南		金	0265-59-8110	はら 原 正治	〒395-0033 飯田市常盤町41 飯田商工会館2F	生田目恵理(なまためえり)／月～金 9:00～17:00	
			0265-59-8113	くまがい 熊谷 仁志	シルクホテル 飯田市錦町1-10	0265-23-8383	southrc@titan.ocn.ne.jp
天竜川		木	0265-36-3049	よしかわ 吉川 正志	〒399-3303 下伊那郡松川町元大島1677-2	山形真理子(自宅勤務)	
			0265-36-3299	むらせ 村瀬 文彦	割烹旅館 美好 下伊那郡高森町下市田2940-14	0265-35-2069	tenyurc@abeam.ocn.ne.jp

歴代RI会長・ガバナー・地区幹事名簿

(敬称略)

年 度	RI 会長	ガバナー	地区幹事	所属クラブ
1969 - 1970	ジェームス F. コンウェイ	滝澤 卓夫	原 享二 (飯田 RC)	松 本
1973 - 1974	ウィリアム C. カーター	原 享 二	後 藤 新 三	飯 田
1976 - 1977	ロバート A. マンチェスターII	藤 原 正 男	三 井 章 義	諏 訪
1980 - 1981	ロルフ J. クラリッヒ	北 野 幾 造	鈴 木 宗 太 郎	長 野
1983 - 1984	ウィリアム E. スケルトン	奥 澤 俊 一	花 岡 和 雄	松 本 南
1986 - 1987	M.A.T カバラス	塚 田 和 男	宮 本 肇	長 野 東
<第 260 地区分割>				
1987 - 1988	チャールズ C. ケラー	篠 田 義 一	清 水 武 吉	松 本
1988 - 1989	ロイス・アビー	後 藤 新 三	今 村 隆 英	飯 田
1989 - 1990	ヒュー M. アーチャー	加 藤 邦 太 郎	塚 田 武 司	長 野
1990 - 1991	パウロ V. C. コスタ	水 野 春 海	母 袋 恭 二	上 田 東
<第 2600 地区に変更>				
1991 - 1992	ラジェンドラ K. サブー	藤 澤 今 正	荒 木 茂	伊 那
1992 - 1993	クリフォード L. ダクターマン	花 岡 和 雄	赤 羽 正 久	松 本 南
1993 - 1994	ロバート R. パース	三 井 章 義	小 島 正 也	諏 訪
1994 - 1995	ビル・ハントレー	田 中 洋 三	和 井 田 祐 三	長 野
1995 - 1996	ハーバート G. ブラウン	木 暮 揚	平 林 溢	あ づ み 野
1996 - 1997	ルイス・ビセンテ・ジアイ	池 上 英 雄	松 田 保 人	辰 野
1997 - 1998	グレン W. キンロス	原 秀 好	中 村 代 次 郎	松 本
1998 - 1999	ジェームス L. レイシー	宮 本 忠 長	小 野 由 隆	長 野 東
1999 - 2000	カルロ・ラビッツァ	竹 内 宗 次	牧 野 直 人	小 諸
2000 - 2001	フランク J. デブリン	若 麻 績 好 美	小 口 正 行	長 野
2001 - 2002	リチャード D. キング	山 田 章 人	長 谷 部 好 一	長 野 北
2002 - 2003	ビチャイ・ラタクル	三 村 昭 平	高 橋 由 弘	松 本 東
2003 - 2004	ジョナサン B. マジリアベ	山 田 友 雄	山 口 文 男	長 野 西
2004 - 2005	グレン E. エステス シニア	室 賀 明	土 屋 修 三	長 野
2005 - 2006	カール・ヴィルヘルム・ステンハマー	堀 川 浩	春 日 輝 基	塩 尻
2006 - 2007	ウィリアム B. ボイド	横 田 盛 廣	柴 田 忠 昭	飯 田 南
2007 - 2008	ウィルフリッド J. (Wilf) ウィルキンソン	土 屋 磯 司	矢 島 一	長 野 東
2008 - 2009	李東建	安 川 英 昭	森 幸 俊	諏 訪
2009 - 2010	ジョン・ケニー	唐 沢 政 彦	藤 松 尚 之	松 本 空 港
2010 - 2011	レイ・クリンギンスミス	綿 貫 隆 夫	飯 田 弘 己	長 野 西
2011 - 2012	カルヤン・バネルジー	都 筑 文 男	中 村 平	塩 尻
2012 - 2013	田中 作次	島 田 甲 子 雄	菅 沼 性 一	上 田
2013 - 2014	ロン D. バートン	宮 坂 宥 洪	尾 関 秀 雄	岡 谷
2014 - 2015	黄其光	中 川 博 司	藤 澤 秀 敬	伊 那
2015 - 2016	K.R. ラビンドラン	望 月 宗 敬	大 藏 治	松 本
2016 - 2017	ジョン F. ジャーム	原 拓 男	越 石 雅 雪	佐 久
2017 - 2018	イアン H. S. ライズリー	関 邦 則	白 川 弘 文	長 野
2018 - 2019	ハリー・ラシン	伊 藤 雅 基	増 澤 良 雄	駒 ヶ 根
2019 - 2020	マーク・ダニエル・マローニー	古 川 静 男	中 田 昌 明	松 本 西 南
2020 - 2021	ホルガー・クナーク	成 田 守 夫	宮 本 文 明	上 田 西
2021 - 2022	シェカール・メータ	桑 澤 一 郎	矢 崎 敏 臣	茅 野
2022 - 2023	ジェニファー E. ジョーンズ	上 沢 広 光	中 嶋 袈 裟 二	須 坂 五 岳
2023 - 2024	ゴードン R. マッキナリー	折 井 正 明	渡 辺 聡	松 本

歴代ガバナー補佐名簿

(第13期～第23期)

(敬称略)

ガバナー	宮坂 宥洪 (岡谷RC)	中川 博司 (伊那RC)	望月 宗敬 (松本RC)	原 拓男 (佐久RC)	関 邦則 (長野RC)	伊藤 雅基 (駒ヶ根RC)	古川 静男 (松本西南RC)	成田 守夫 (上田西RC)	桑澤 一郎 (茅野RC)	上沢 広光 (須坂五岳RC)	折井 正明 (松本RC)
年次	第13期 2013-14年度	第14期 2014-15年度	第15期 2015-16年度	第16期 2016-17年度	第17期 2017-18年度	第18期 2018-19年度	第19期 2019-20年度	第20期 2020-21年度	第21期 2021-22年度	第22期 2022-23年度	第23期 2023-24年度
東信第一	高木 智彦 (小諸RC)	長岡 秀秋 (軽井沢RC)	品田 宗久 (南佐久RC)	高見澤 敏光 (千曲川RC)	関口 孝裕 (佐久RC)	小池 平一郎 (小諸浅間RC)	山浦 俊一 (蓼科RC)	相馬 徳太郎 (佐久コスモスRC)	中野 信之 (小諸RC)	大工原 巧 (軽井沢RC)	羽毛田 匡 (南佐久RC) 羽毛田歯科医院
東信第二	小嶋 國彦 (上田西RC)	柄澤 堯 (上田六文銭RC)	東方 良夫 (東御RC)	関 啓治 (上田RC)	山田 裕 (丸子RC)	滝澤 修一 (上田東RC)	松澤 一志 (上田六文銭RC)	櫻井 寿彦 (東御RC)	北村 修一 (上田RC)	佐藤 重喜 (丸子RC)	西入 悦雄 (上田東RC) 榊西入不動産鑑定事務所
北信第一	千木良賢作 (戸倉上山田RC)	永田 正幸 (須坂RC)	伊東 義次 (長野西RC)	福上 光磨 (更埴RC)	日南田 哲三 (長野RC)	上沢 広光 (須坂五岳RC)	竹内 喜宜 (長野西RC)	佐藤 僚太郎 (長野南RC)	滝沢 捷司 (長野RC)	竹森 松雄 (戸倉上山田RC)	湯本 浩司 (須坂RC) 南九源鋳工場
北信第二	谷口 威夫 (長野北RC)	筒井 義寛 (長野北東RC)	小山 健英 (長野東RC)	脇田 綱雄 (中野RC)	鹿熊 厚 (長野北RC)	青木 茂人 (長野北東RC)	横田 一尊 (長野東RC)	中山 修 (長野北RC)	林 隆夫 (長野北東RC)	岩本 弘 (長野東RC)	池田 茂 (中野RC) NPO豊かな地域づくり研究所
中信第一	望月 宗敬 (松本RC)	福島 辰郎 (大町RC)	石田 弘行 (白馬RC)	佐々木 清夫 (松本東RC)	小穴 実 (あづみ野RC)	塚本 建三 (松本城RC)	折井 正明 (松本RC)	腰原 照敏 (大町RC)	宮尾 英明 (白馬RC)	中田 金一 (松本東RC)	場々 洋介 (あづみ野RC) 榊フジ設計
中信第二	波田野衆之 (塩尻RC)	南 榮作 (松本空港RC)	手塚 千治 (塩尻北RC)	小笠原 隆元 (松本南RC)	青木 一 (木曾RC)	降旗 勝一 (松本西南RC)	贄田 建照 (塩尻RC)	松田 健一 (松本空港RC)	大輪 幸夫 (塩尻北RC)	金児 進 (信州友愛RC)	小林 磨史 (松本南RC) 榊ホテルニューステーション
諏訪	遠藤 真人 (富士見RC)	真道 弘雄 (茅野RC)	宮坂 伸 (岡谷RC)	大澤 邦彦 (諏訪湖RC)	丸山 裕之 (岡谷エコーRC)	小笠原 弘三 (諏訪大社RC)	小口 武男 (諏訪RC)	矢島 進 (岡谷RC)	三井 新成 (富士見RC)	吉澤 邦雄 (諏訪湖RC)	篠原 敏 (茅野RC) 榊篠原不動産
上伊那	馬場 秀則 (伊那中央RC)	塩澤 崇 (駒ヶ根RC)	小林 孝行 (伊那RC)	垣内 章雄 (辰野RC)	吉澤 博文 (箕輪RC)	田中 洋 (伊那中央RC)	久保田 治秀 (駒ヶ根RC)	山田 益 (伊那RC)	松田 泰明 (辰野RC)	山口 健雄 (箕輪RC)	池田 幸平 (伊那中央RC) 池田建設株
下伊那	宮嶋 逸雄 (飯田東RC)	寺澤 幸次 (天竜川RC)	中島 康夫 (飯田南RC)	寺澤 仁 (松川RC)	小畑 正人 (飯田RC)	蒲 祐正 (飯田東RC)	北城 勇 (天竜川RC)	宮下 尚昌 (飯田南RC)	久保田 栄一 (飯田RC)	久保田 和彦 (飯田東RC)	市瀬 光一 (天竜川RC) 南ピカイチ 南サンビヨ

地区研修・協議会のあゆみ

開催年月日	ホストクラブ	会 場	ガバナー	参加クラブ数	参加人数
1963 4/6.7	松 本	松本県営体育館	内 藤 卯 三 郎	76	464
1964 4/4.5	清 水	清水商業高校	上 野 次 郎 吉	89	626
1965 7/18	金 沢	金沢観光会館	安 野 譲 次	77	450
1966 6/28	犬 山	犬山体育館	神 野 太 郎	87	500
1967 6/25	名 古 屋 北	名古屋市公会堂	岡 田 良 介	50	308
1968 6/23	岡 崎	岡崎市民会館	近 藤 友 右 衛 門	51	361
1969 6/22	松 本 南	松本厚生文化会館	小 田 切 貞 夫	58	441
1970 6/21	稲 沢	ホテルナゴヤキャッスル	滝 澤 貞 夫	62	504
1971 6/13	蒲 郡	名古屋都ホテル	伊 藤 次 郎 左 衛 門	64	600
1972 6/25	名 古 屋 北	名古屋都ホテル	佐 藤 知 雄	66	677
1973 6/17	長 野	長野国際会館	安 野 譲 次	69	574
1974 6/23	半 田	名古屋商工会議所	原 享 二	70	619
1975 6/22	豊 橋	豊橋グランドホテル	鮎 谷 賢 太 郎	72	673
1976 6/27	上 田	上田市民会館	山 田 市 三 郎	74	668
1977 6/26	津 島	愛知県中小企業センター	藤 原 正 男	74	703
1978 6/4	瀬 戸	名古屋学院大学	森 泰 樹	75	664
1979 6/24	大 町	大町市民会館	田 辺 三 郎	79	777
1980 6/22	刈 谷	日本電装本社	川 瀬 保	84	827
1981 6/21	名 古 屋 守 山	愛知厚生年金会館	北 野 幾 造	87	846
1982 6/20	飯 田 南	飯田文化会館	加 藤 直 一 郎	87	838
1983 6/19	あ ま	名古屋市公会堂	大 隅 孝 一	88	845
1984 6/17	豊 川	豊川市文化会館	奥 澤 俊 一	92	895
1985 4/21	小 諸	小諸市民会館	奥 谷 博 俊	92	1,034
1986 4/27	名 古 屋 港	名古屋市公会堂	福 田 浩 三	96	1,034
1987 5/10	長 野 北	長野国際会館	塚 田 和 男	96	1,140
1988 5/16	松 本 東	美ヶ原温泉ホテル	篠 田 義 一	39	537
1989 5/14	駒 ケ 根	駒ヶ根総合文化センター	後 藤 新 三	43	458
1990 5/13	軽 井 沢	軽井沢プリンスホテル	加 藤 邦 太 郎	44	526
1991 5/26	長 野 南	長野国際会館	水 野 春 海	45	542
1992 5/10	あ づ み 野	松本勤労者福祉センター	藤 澤 今 正	49	537
1993 5/9	諏 訪 湖	下諏訪総合文化センター	花 岡 和 雄	51	512
1994 5/14	長 野 西	長野国際会館	三 井 章 義	53	613
1995 5/13	松 本 西 南	松本勤労者福祉センター	田 中 洋 三	55	690
1996 5/12	上 田 東	長野大学	木 暮 揚	56	703
1997 5/25	長 野 北 東	ホテル国際21	池 上 英 雄	58	718
1998 5/24	松 本 空 港	松本勤労者福祉センター	原 秀 好	58	688
1999 4/24	佐 久	信州短期大学	宮 本 忠 長	58	685
2000 4/23	須 坂	須坂園芸高校	竹 内 宗 次	58	718
2001 4/22	飯 田 東	下伊那農業高校	若 麻 績 好 美	58	699
2002 4/14	岡 谷 エ コ ー	諏訪湖ハイツ・長野県男女共同参画センター	山 田 章 人	58	692
2003 4/20	丸 子	丸子町文化会館	三 村 昭 平	57	563
2004 4/10	長 野 東	ホテル国際21	山 田 友 雄	58	686
2005 4/16	諏 訪	諏訪市文化センター	室 賀 明	59	748
2006 4/8	伊 那 中 央	長野県伊那文化会館	堀 川 浩	58	745
2007 4/8	南 佐 久 ・ 千 曲 川	信州短期大学	横 田 盛 廣	57	657
2008 4/6	松 本	松本大学	土 屋 磯 司	57	687
2009 4/12	辰 野	信州豊南短期大学	安 川 英 昭	57	650
2010 4/11	長 野	ホテル国際21	唐 沢 政 彦	57	606
2011 4/10	松 本 空 港	松本大学	綿 貫 隆 夫	57	604
2012 4/8	長 野 西	松本大学	都 筑 文 男	56	603
2013 4/7	岡 谷	松本大学	鳥 田 甲 子 雄	55	609
2014 4/6	飯 田 南	松本大学	宮 坂 宥 洪	55	598
2015 4/5	上 田 西	松本大学	中 川 博 司	55	555
2016 4/3	佐 久	松本大学	望 月 宗 敬	55	544
2017 4/9	長 野 北	松本大学	原 拓 男	55	565
2018 4/8	駒 ケ 根	松本大学	関 邦 則	54	557
2019 4/7	松 本 西 南	松本大学	伊 藤 雅 基	54	561
2020 4/11	上 田 西	[資料送付にて実施]	古 川 静 男	-	-
2021 4/11	茅 野	オンライン	成 田 守 夫	54	424
2022 4/10	須 坂 五 岳	オンライン	桑 澤 一 郎	54	474
2023 4/9	松 本	オンライン	上 沢 広 光	52	470

地区大会のあゆみ

開催年月日	地区	ホストクラブ	会場	RI会長代理	ガバナー	大会委員長	参加クラブ数	参加人数
1967 10/28. 29	360	名古屋西	愛知文化講堂	松本兼二郎	近藤友右衛門	小山龍三	68	1,494
1968 10/12. 13	360	長野	長野市民会館	S.E.McCaffrey	小田切貞夫	田中重彌	68	1,159
1969 10/4. 5	360	一宮	一宮女子学園	W.H.Godbey	滝澤貞夫	森四郎	73	1,516
1970 10/3. 4	360	豊橋	豊橋市民体育館	F.C.Delgado	伊藤次郎左衛門	山口唯次	80	1,804
1971 10/2. 3	360	諏訪	諏訪湖スポーツセンター	前原勝樹	佐藤知雄	寺島清七	90	1,594
1972 10/21. 22	360	岡崎	岡崎市民体育館	笹気幸助	安野譲次	早川久右衛門	82	1,781
1973 10/20. 21	360	名古屋南	名古屋市民会館	G.R.A.IIson	原享二	鈴木俊雄	84	2,213
1974 10/12. 13	360	飯田	飯田市文化会館	G.P.Sarsfield	鮎谷賢太郎	山下順蔵	90	1,951
1975 11/1. 2	360	名古屋東	愛知県体育館	K.A.Schiller	山田市三郎	佐藤知雄	86	2,255
1976 10/30. 31	360	蒲郡	蒲郡市民会館	原田秀雄	藤原正男	伊奈義純	90	1,992
(第260地区に変更)								
1977 10/1. 2	260	松本南	松本県営体育館	斎木亀次郎	森泰樹	坂井知彦	103	2,192
1978 10/7. 8	260	一宮北	一宮市民会館	高山忠雄	田辺三郎	富田義治	91	2,138
1979 10/6. 7	260	豊橋北	豊橋勤労福祉会館	G.R.Means	川瀬保	佐藤利雄	94	2,247
1980 10/4. 5	260	長野東	長野市民会館	黒澤茂	北野幾造	小林春男	101	2,571
1981 10/3. 4	260	豊田	豊田市民文化会館	菅野多利雄	加藤直一郎	渡部末次郎	93	2,375
1982 9/25. 26	260	名古屋北	名古屋市民会館	服部禮次郎	大隅孝一	加藤隆市	106	2,506
1983 9/24. 25	260	松本西南	松本総合体育館	蔵並定男	奥澤俊一	高木信雄	96	2,593
1984 9/29. 30	260	名古屋空港	名古屋市公会堂	M.R.T.Caparas	奥谷博俊	福田浩三	105	2,716
1985 10/26. 27	260	豊橋	豊橋勤労福祉会館	T.T.小林	福田浩三	高沢隆	105	2,961
1986 10/18. 19	260	上田	上田市民会館	清水幸彦	塚田和男	沓掛信敏	105	2,860
(第260地区に分割)								
1988 4/16. 17	260	諏訪	諏訪市文化センター	J.Y.Hamai	篠田義一	中村文明	57	1,339
1988 10/29. 30	260	長野	長野市民会館	小谷隆一	後藤新三	加藤邦太郎	59	1,979
1989 10/1. 2	260	伊那	伊那文化会館	丸里茂三	加藤邦太郎	藤澤今正	62	2,096
1990 9/15. 16	260	戸倉上山田	上山田文化会館	向笠広次	水野春海	七尾鍊一	57	2,039
(第2600地区に変更)								
1991 10/26. 27	2600	岡谷	岡谷市文化会館	岡崎全宏	藤澤今正	林裕蔵	63	2,185
1992 9/26. 27	2600	松本	長野県松本文化会館	高沢隆	花岡和雄	山岸紫朗	74	2,741
1993 10/23. 24	2600	飯田南	飯田文化会館	呉世重	三井章義	長坂好忠	68	2,214
1994 10/29. 30	2600	軽井沢	軽井沢プリンスホテル	黒田一秀	田中洋三	星野嘉助	87	2,174
1995 11/11. 12	2600	長野北	ホテル犀北館/ホテル国際21	小谷隆一	木暮揚	青木猛	69	2,153
1996 11/16. 17	2600	塩尻	塩尻市文化会館	黄其光	池上英雄	百瀬洋	77	2,398
1997 10/18. 19	2600	駒ヶ根	駒ヶ根文化会館	呉在環	原秀好	酒井博	72	2,316
1998 11/7. 8	2600	長野西	ホテル犀北館/ホテル国際21	平岡正巳	宮本忠長	中山富太郎	63	2,188
1999 10/16. 17	2600	松本東	ホテルエナピスタ/長野県松本文化会館	二橋貞雄	竹内宗次	三村昭平	77	2,144
2000 11/7. 8	2600	茅野	アワードホテル茅野/草山高原スカイプラザ	Brian H.Knowles	若麻績好美	土橋善蔵	75	2,103
2001 10/13. 14	2600	上田東	上田東急イン/上田市民会館	深川純一	山田章人	母袋恭二	76	1,974
2002 10/5. 6	2600	長野北東	ホテル国際21/ビッグ・ハット	藤川亨胤	三村昭平	茅野實	76	2,877
2003 10/18. 19	2600	大町	大町市文化会館	丸山宏	山田友雄	栗林士郎	64	2,637
2004 10/2. 3	2600	小諸	小諸市民会館	岡本徳彌	室賀明	内藤夏雄	71	2,566
2005 10/8. 9	2600	松本空港	まつもと市民芸術館	李東秀	堀川浩	丸山昭二	71	2,454
2006 10/28. 29	2600	飯田	飯田文化会館	小沢一彦	横田盛廣	中田滋雄	64	2,464
2007 10/6. 7	2600	長野南	信州松代ロイヤルホテル	Lucky Pieris	土屋磯司	加藤正男	67	2,381
2008 10/18. 19	2600	岡谷エコ	岡谷市文化会館カノラホール	伊藤大亜	安川英昭	牛越昭	62	2,322
2009 10/17. 18	2600	松本西南	まつもと市民芸術館	島村吉三久	唐沢政彦	高山克博	65	3,200
2010 11/6. 7	2600	上田西	上田市民会館	仲田昌弘	綿貫隆夫	西田不折	66	1,557
2011 10/15. 16	2600	長野	ホテル国際21	菅野多利雄	都筑文男	菊地栄助	67	2,185
2012 10/13. 14	2600	佐久コスモス	一萬里ホテルゴールデンセンチュリー	平井義久	島田甲子雄	依田方伯	65	2,116
2013 10/19. 20	2600	あづみ野	ホテルエナピスタ	辰野克彦	宮坂宥洪	池田恭	62	2,066
2014 10/18. 19	2600	駒ヶ根	駒ヶ根市文化会館	Seung-II Ban	中川博司	唐澤亨	60	2,052
2015 10/17. 18	2600	松本南	まつもと市民芸術館	小船井修一	望月宗敬	飯島和彦	58	2,110
2016 10/15. 16	2600	軽井沢	軽井沢プリンスホテル・ウエスト	金杉誠	原拓男	長岡秀秋	56	2,089
2017 10/14. 15	2600	長野東	ホテル国際21	飯村愼一	関邦則	原徹爾	60	2,076
2018 10/13. 14	2600	伊那	長野県伊那文化会館	田中作次	伊藤雅基	藤澤秀敬	62	2,066
2019 10/26. 27	2600	松本	ホテルエナピスタ/まつもと市民芸術館	水野功	古川静男	犬飼康元	64	2,105
2020 10/3. 4	2600	上田	サントミュージゼ	—	成田守夫	布施修一郎	53	1,943
2022 5/21. 22	2600	諏訪湖	カノラホール岡谷市文化会館	—	桑澤一郎	小松孝弘	—	中止
2022 11/5. 6	2600	更埴	信州の幸(めぐみ) あんずホール	—	上沢広光	和田英幸	61	1,935
2023 11/10. 11	2600	松本空港	長野県松本市文化会館	—	折井正明	志水達也	—	—

RYLAのあゆみ

回	開催日	ホストRC	テーマ	開催場所
1	1990.2.24～25	松 本	夢を語ろう・世界に広がる若者達と	松本浅間温泉・ホテル小柳
2	1991.2.23～24	軽 井 沢	自然を守り育てるために私たちは 何をしたらよいか	軽井沢セミナーハウス
3	1991.11.9～10	長 野 北	共に生きる…私たちはどうしたらよいか	飯綱高原・しなの山荘
4	1992.11.7～8	松 川	国際化時代と青少年奉仕活動	松川青年の家
5	1993.11.20～21	松 本 西 南	21世紀に向かって… 青少年のボランティア活動について	松本青年の家
6	1994.11.12～13	小 諸	良い友達として奉仕できる喜びを	小諸青年の家
7	1995.10.7～8	長 野 西	オリンピックと若者 私達は何をし、何を学ぶか	アゼイリア飯綱
8	1996.10.5～6	松 川	青少年の夢DREAM.	松川青年の家
9	1997.9.26～27	松 本 東	—世界平和と若者たち… 私達はどうすべきか—	美ヶ原温泉ホテル
10	1998.9.26～27	上 田	21世紀に向けて…環境を大切に する心を育てるにはどうしたらよいか	菅平高原ホテル柄澤
11	1999.9.25～26	中 野	創造する心をもとう	斑尾高原ホテル
12	2000.9.23～24	辰 野	21世紀は心の時代—豊かな心を 育てよう	諏訪湖の森グリーンホール
13	2001.9.22～23	塩 尻	生命の尊さ	塩尻・ホテル中村屋
14	2002.9.28～29	諏 訪	愛が未来をつくる	諏訪シティホテル成田屋
15	2003.9.27～28	上 田 西	自然とのふれあい	菅平高原国際リゾートセンター 菅平高原温泉ホテル桑田館
16	2004.9.25～26	長 野 北 東	いま、君の水を語ろう	長野市飯綱高原アゼイリア飯綱
17	2005.9.3～4	松 本 城	はぐくもう人間力	アスティ・かたおか
18	2006.9.2～3	長 野	KEEP & CHANGE	長野市飯綱高原ホテルアルカディア
19	2007.9.1～2	飯 田 南	地域発 世界へ！ 語ろう、識ろう、 日本のポテンシャル	飯田市・天竜川畔よし乃亭
20	2008.8.30～31	諏 訪 湖	心が変わる！心を変える！ 今日の出会いであなたも変わる!!!	下諏訪町・山王閣
21	2009.9.5～6	佐久コスモス	つくろう仲間を！ 歴史に学ぶ道	佐久市・一万里ホテル ゴールデンセンチュリー
22	2010.10.9～10	上田六文銭	今！ 語ろう未来のために	上田市・上田東急イン
23	2011.9.24～25	長 野 東	つながろう心ひとつに 拓こうあらたな未来	長野市ホテル国際21 善光寺及び事務局講堂
24	2012.9.22～23	松 本 南	とりあえず やってみましょ!!	松本東急イン
25	2013.9.28～29	諏 訪 大 社	ふる里—信州の知力	諏訪市 ホテル紅や
26	2014.9.27～28	飯 田	リニア時代における文化の発見と発信	飯田市 よし乃亭
27	2015.9.26～27	伊 那	「さあ、みんなでイノベーションを起こそう！」 —語ろう未来を、心キラキラ輝かせ—	伊那プリンスホテル
28	2016.9.24～25	松 本 東	世界を築く青少年と未来の夢を語ろう!!	松本東急REIホテル
29	2017.9.23～24	上 田 東	何かを変えれば、何かが変わる、未来を変える	菅平イナリアルホテル
30	2018.9.22～23	佐 久	「ひらめき。きらめき。トキメキ。 ～今の自分に ずっと期待!～」	佐久グランドホテル
31	2019.9.28～29	長 野	「不可能を可能に変える！ ～誰だって原石 誰だって宝石になれる～」	長野市ホテル国際21
32	2020.9.26～27	松 本 空 港	リーダーになる	※延期
32	2022.5.14～15	松 本 空 港	リーダーになる	アルピコプラザホテル (オンラインとのハイブリット開催)
33	2023.5.13～14	駒 ケ 根	IMAGINE THE WORLD ～リーダーシップが切り開く新たなステージ～	アイパル
34		戸 倉 上 山 田		

ロゴのクイックガイド

クラブ、地区、ゾーンと、協力団体、スポンサー、プログラム、イベントとの関係を示す場合には、組み合わせロゴを使用します。その場合、クラブ名、地区番号、ゾーン番号入りロゴと組み合わせることのできるロゴは一つのみとなります。

組み合わせロゴをクラブ、地区、ゾーンのロゴとして使うべきではありません。

独自の組み合わせロゴは、ブランドリソースセンター (rotary.org/brandcenter) にあるテンプレートをを使って作成できます。

リソース

ブランドリソースセンター：
rotary.org/brandcenter

ラーニングセンター：
rotary.org/learn

免許取得業者：
my.rotary.org/licensed-vendors

お問い合わせセンター：
rotarysupportcenter@rotary.org

チェックリスト

以下の資料には必ずクラブ名または地区番号、ゾーン番号入りのロゴをお使いください：

- クラブのウェブサイト
- クラブのソーシャルメディアサイト
- バナーおよびイベント用標識
- 標識 (例会場以外の場所を含む)
- ちらし、パンフレット
- 衣類その他のアイテム (購入、またはロータリー免許取得業者が製作)
- 名札 / ネームバッジ
- 交換用バナー / 旗

組み合わせゼロゴ

組み合わせゼロゴの例



文字との組み合わせゼロゴの例

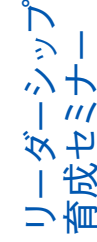

組み合わせゼロゴの仕様

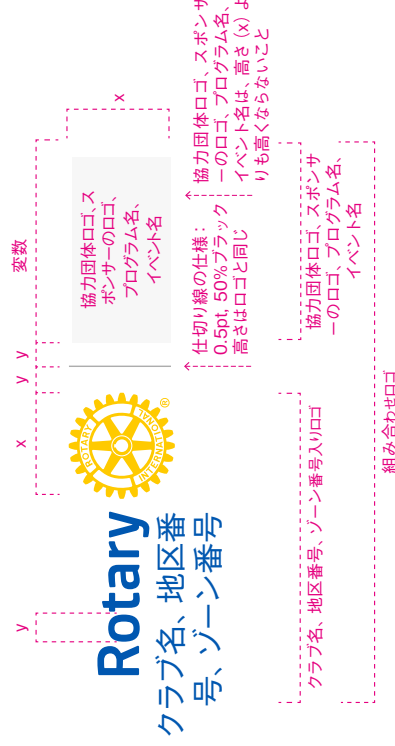

プロジェクトまたはイベントの名称

プロジェクト、イベント、ウェブサイトURLの名称に「ロータリー/Rotary」または「ロータリー/Rotarian(s)」という言葉を含めたい場合、クラブ名または地区番号も含めなければなりません。例えば、クラブのイベントは、「ロータリーピンゴ大会」ではなく、「○○○ロータリークラブピンゴ大会」と名づける必要があります。「ロータリー/Rotary」という言葉がイベント名に入らない場合（「ピンゴを楽しむ」など）はクラブ名・地区番号を名称に含める必要はありません。この指針はロータリー章典に記載されています。クラブ名を使用する場合、クラブがイベントやプロジェクトを完全に管理していません。第三者にロータリーの名前を使用許可を与えることはできません。例えば、ある団体がクラブと協力してサマーキャンプを実施する場合、それを「ロータリーキャンプ」と名づけることはできません。



クラブ名入りロゴの実用例



複数クラブを含む標識



ロータリークラブのイベント

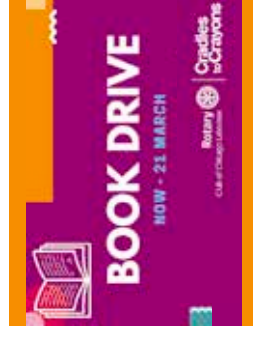

ロータリークラブのイベント

誇りのシンボル

「誇りのシンボル」と呼ばれるこの歯車は、第二のロゴと見なされるべきではありません。使用する際は、クラブ名または地区番号、ゾーン番号を近接位置に表示し、クラブまたは地区・ゾーンが明確に認識されるようにすべきです。誇りのシンボルに簡易バージョンはありません。歯車の中には常に、「Rotary International」という文字を表示しなければなりません。

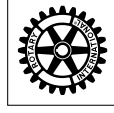
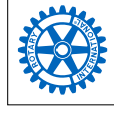
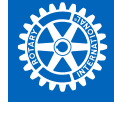
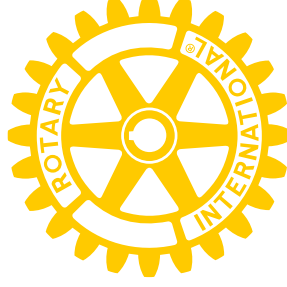

誇りのシンボルはロータリーロゴで表示すべきですが、一色で印刷する場合はアズールまたはブルックを使用できます。ここに表示された色以外を使うことはできません。ロータリーのカラーパレットに関する情報は、ブランドリソースセンターをご覧ください。